Clk Peace

VOTERS' LIST

1881.

MUNICIPALITY

OF THE

CITY OF LONDON.

4—"The Sheriff shall immediately upon receipt of his copies cause one of them to be posted up in a conspicuous place in the Court House: the Clerk of the Peace, upon receipt of his copies, shall cause one of them to be posted in a conspicuous place in his office; every Public or Separate School Head Master or Mistress shall in like manner post up one of his or her copies on the door of the School House; and every Post Master shall post up one of his copies in his Post Office—37 V., c. 4, s. 3—*Sub-Sec, 4, Sec 2, Act Respecting Voters' List.*

LONDON ONT.:

HERALD STEAM PRINTING COMPANY RICHMOND STREET.

1881.

No. 1 WARD.

—:o:—

FIRST DIVISION.

No. on List.	No. on Roll.	Jurors.		Amount Assessed
1	242	j	Ashworth John, t.....p 15 n Bathurst..	$1200
2	280		Anderson John, t.....p 26 n York..	400
3	291		Anderson Henry G, t.....p 20 n York..	400
4	450		Andrews Joseph. t.....p 11 s King .	5000
5	450		Anundson Christian, t.....p 14 s King..	3900
6	633		Ashplant Hubert, t.....p 12 s Dundas..	3500
7	649		Adams John, i.....p 13 s Dundas..	1300
8	650		Atkinson Joseph, i.....p 13 s Dundas .	1200
9	684		Ashbury John W, t.....p 15 s Dundas..	3500
10	705		Arscott Richard, t.....16 s Dundas..	1250
11	201		Boston Alex, t.....p 24 n Bathurst..	450
12	201		Bonser John, f.....p 24 n Bathurst..	900
13	203		Bonser John, f.....p 23 n Bathurst..	800
14	205		Bryan William, t.....p 22 n Bathurst..	400
15	215	j	Brummitt Reuben, f and i.....p 20 n Bathurst..	2440
16	250		Bates Robert, t.....p 13 n Bathurst..	500
17	290		Bailey Thomas, t.....p 21 n Bathurst .	400
18	292		Brown John, t.....p 21 n Bathurst..	500
19	310		Bonser John, f.....p 19 n Bathurst..	700
20	350		Bland John t.....p 14 s York..	1800
21	364		Burns William, f, R C.....p 18 s York..	1000
22	366		Burns James, f, R C.....p 18 s York...	1200
23	368		Blackwell Thomas P, t and i.....p 19 s York..	1550
24	366		Baker John P, t.....p 25 s York..	400
25	454		Boswell Johnston, f.....p 15 s King..	11500
26	473		Burridge John, f.....p 16 s King..	5600

No. on List.	No. on Roll.	Jurors.		Amount Assessed
27	499		Brown Alfred, t.....p 21 s King..	700
28	501		Bowen Henry, t.....p 20 n King..	400
29	555		Burns James, t.....p 18 n King..	1000
30	558		Balkwill William, f.....p 16 n King..	3300
31	568		Brenton Thomas, t.....p 16 n King..	2100
32	587		Beattie John F.....p 11 s Dundas..	6000
33	595		Baker Hugh C, f.....p 11 s Dundas..	9000
34	617		Berry Wm L, t.....p 12 Market Lane..	1600
35	647		Bullen Wm F, i.....p 13 s Dundas..	4100
36	659		Brydges Chas E, t and i.....p 4 s Dundas..	2400
37	678		Bryce Wm, t.....p 14 s Dundas..	11000
38	687		Birtwhistle Peter, t.....15 s Dundas..	1000
39	689		Blakeney Thomas, t.....15 s Dundas. on Talbot..	750
40	720		Bayly Richard, t and i.....15 s Dundas..	4000
41	730		Burns George, t.....18 s Dundas..	2000
42	741		Bryan Thomas, t.....19 s Dundas..	2000
43	746		Baker Hugh C, f.....19 s Dundas..	4000
44	751		Bartram Wm H, t.....20 s Dundas..	900
45	785		Blair James, i.....	2700
46	787		Bayly Richard, i.....	2340
47	788		Bullen Wm F, i.....	1630
48	206	j	Cameron Charles, f.....p 21 22 n Bathurst..	1100
49	211		Chambers David, f.....p 19 n Bathurst..	1000
50	228		Carruthers Thomas, t.....p 18 n Bathurst..	1000
51	247	j	Campbell John, t.....p 15 n Bathurst..	800
52	254	j	Coote Archibald, t.....p 12 n Bathurst..	600
53	255		Coote Arch, t.....p 11 n Bathurst..	800
54	267		Cummings Robert, t.....p 26 n York..	400
55	268		Crone George, t.....p 26 n York..	400
56	278		Coleman Richard, t.....p 25 n York..	400
57	287		Carroll John, t and i.....p 25 n York..	1300
58	311	j	Campbell John, f.....p 18 n York..	2000
59	335	j	Colwell Charles F, t.....p 14 n York..	1800
60	344		Case Charles, t.....p 12 s York..	500
61	372		Campbell John, f.....p 20 s York..	2000

No. on List.	No. on Roll.	Jurors.		Amount Assessed
62	394		Colquhoun Horatio N T, t.....p 25 s York..	400
63	406		Coote John, f.....p 13 n York..	2000
64	416		Connor Thomas, t.....p 11 s King..	3200
65	433		Constantine John, t.....p 12 s King..	500
66	420		Cruickshank Charles, f, RC.....p 11 s King..	10000
67	550		Caldwell Thomas, f.....p 14 s King..	7800
68	192		Campbell John, f.....p 18 s King..	6000
69	487		Castle James, t.....p 20 s King..	400
70	511		Crow James, f.....p 22 s King..	1500
71	519		Collins John, t .....p 25 s King..	500
72	547	j	Campbell John t.....p 18 n King..	800
73	542		Crawford Samuel, f.....p 19 n King..	4200
74	589		Clarke Robert, t.....p 11 s Dundas..	3000
75	604		Cheyne Robert, f.....p 11 s Dundas..	3000
76	628		Coote John, f..... ....p 12 s Dundas..	47600
77	643		Cox George M, t and i.....p 13 s Dundas..	3750
78	644		Clarke Wm J, t and i.. .....p 13 s Dundas..	3750
79	675		Cowan James t.....p 14 s Dundas..	11000
80	682		Cronyn Verschoyle, f.....p 14 s Dundas..	66000
81	702		Cottam Bartholamew, t.....p 15 s Dundas..	3500
82	702		Cronyn Verschoyle, f.....p 15 s Dundas..	12500
83	716		Cleghorn Andrew, f.....17 s Dundas..	3333
84	726	j	Chapman Charles, f.....17 s Dundas..	2500
85	264		Darvill David, f.....p 26 n York..	5100
86	270		Darvill David, f.....p 26 n York..	1200
87	280		Darvill David, f.....p 26 n York..	400
88	286		Doty Joshua, t.....p 22 n York..	600
89	307		Davis Henry, f..... ... .p 19 n York..	500
90	303		Davis Henry, f.....p 20 n York..	1600
91	353	j	Douglass Wm, t.....p 15 s York..	2000
92	400		Dikwother Celestine, t.....p 26 s York..	500
93	443		Deacon Thomas, f.....p 13 s King..	8000
94	460		Deacon Joseph S, f.....p 15 s King..	9000
95	467	j	Darvill George, t.....p 16 s King..	2000
96	471		Dunn James, t.....p 16 s King..	1000

No. on List.	No. on Roll.			Amount Assessed
97	473		Davey George, t.....p 16 s King..	500
98	477		Darvill Wm, f.....p 17 s King .	2000
99	525		Darvill David, f.....p 26 s King..	2200
100	245		Darvill David, f.....p 18 n King...	3000
101	546		Darvill Wm, f.....p 18 n King..	800
102	549		Darvill Wm, f.....p 18 n King..	1400
103	557		Deacon Joseph S, t.....p 16 n King..	900
104	559		Darvill Robert, f.....p 16 n King..	2000
105	562		Darvill David, f.....p 16 n King..	2000
106	564		Darch Wm F, t.....p 16 n King..	2600
107	567	j	Darvill David, f.....p 16 n King..	2600
108	598		Damar Wm, t.....p 11 s Dundas..	9000
109	648		Dampier John L, i.....p 13 s Dundas..	1000
110	672		Dillon John M, i.....p 13 s Dundas..	400
111	704		Darvill Wm, f.....20 s Dundas..	1800
112	779		Durand George, i.....s Dundas, City Buildings ..	1000
113	335		Eaton James, f.....p 14 n York..	1800
114	439		Evans John, t.....p 13 s King..	3000
115	493		Emslie Alex, t.....p 20 s King..	1200
116	601	j	Elliott Charles H, t.....p 11 s Dundas..	12000
117	625		Essery Emanuel T, t and i.....p 11 s Dundas..	700
118	661		Emery Arthur S, i.....p 13 s Dundas..	1000
119	683		Eldridge Thomas C, t.....p 15 s Dundas..	4500
120	703		Elliott Joseph H. t.....19 s Dundas	1250
121	729		Emery A S, f.....17 s Dundas..	3500
122	227		Fairgreaves John, t.....p 16 17 18 n Bathurst.	1000
123	284		Fennell Wm H, f.....23 n York..	1600
124	306		Fitzgibbons James, f, RC.....p 20 n York..	1600
125	309		Fox James, f.....p 19 n York..	1400

WARD No. 1

No. on List.	No. on Roll.	Jurors.		Amount Assessed
126	316		Fairgraves John, t. .....p 17 n York..	800
127	333		Fraser John M, f and i.....p 15 n York..	4500
128	373		Fowler Anderson, f.....p 18 19 20 s York..	4000
129	376		Ferguson John, t.....p 21 s York..	650
130	377		Ferguson Alex, t.....p 21 s York..	650
131	383		Fitzgerald Wm, f.....p 23 s York..	1000
132	435		Fraser J H, f.....p 11 s King..	3500
133	497		Fleming John, t.....p 20 s King..	400
134	500		Fletcher Wm, t.....p 21 s King..	700
135	525		Froman Henry, t.....p 26 s King..	500
136	673		Ferguson Wm H, t.....p 14 s Dundas..	5500
137	674		Ferguson Martin H, t.....p 14 s Dundas..	3500
138	692		Fraser James H, t and i.....p 15 s Dundas..	3500
139	693		Fraser Maxwell D, t and i.....p 15 s Dundas..	3500
140	721		Ford Henry.....17 s Dundas..	1100
141	738		Fraser John, t.....18 s Dundas..	400
142	762		Falls William R, t and i.....20 Dundas..	1300
143	769		Fysh Henry, i.....s Dundas, Cy. Buildings..	400
144	776		Ferguson James, i.....s Dundas, " ..	3500
145	208		Grannan Wm, f.....p 21 n Bathurst..	500
146	217		Gumeaur Nelson, f.....p 17 18 n Bathurst..	2800
147	230		Gray George, t.....p 16 n Bathurst..	6500
148	254		Gould James, f.....p 12 n Bathurst..	1800
149	266	j	Griffin Thomas, t.....p 26 n York..	800
150	269		Gearow Frederick, t.....p 26 n York..	400
151	302		Galbraith Robert A, t.....p 20 n York...	800
152	505		Green Thomas, t.....p 20 n York..	400
153	361		Glass David, f.....p 16 s York..	3500
154	367		Greuber George, t.....p 18 s York..	900
155	371		Gunn Alex, t.....p 20 s York..	3000
156	373		Graham Joseph, t.....p 18 19 s York..	4000
157	381		Grannan William, f, RC.....p 22 s York..	1400
158	385		Groves Henry, f.....p 24 s York..	1200
159	448		Guest George, t.....p 14 s King..	2500
160	474		Grannan Wm, f, RC.....p 16 s King..	1200
161	492		Goodrich Edward, t, RC.....p 20 s King..	400

No. on List.	No. on Roll.	Jurors.		Amount Assessed
162	518		Grayson William, t.....p 25 s King..	500
163	568		Glass William, f.....p 16 n King..	2100
164	589		Gunn Angus M, f.....p 11 s Dundas..	6000
165	596		Gauld Alex, t.....p 11 s Dundas..	3500
166	651		Gunn Angus M, i.....p 13 s Dundas..	1000
167	585		Gibson John, t and i.....p 15 s Dundas..	1200
168	737		Glen John, t and i.....18 s Dundas..	2600
179	738		Graydon Simpson H, f.....18 s Dundas..	2500
170	752		Glass David, f.....20 s Dundas..	4000
171	759		Glass Samuel, f.....20 s Dundas..	1900
172	771		Glass William, i.....Co. Buildings, s Dundas..	3000
173	772		Glass Samuel, i..... " s Dundas..	1600
174	780		Gibbons, Geo, f.....p 11 n York, on Richmond..	3000
175	207		Harris William T, f.....p 21 22 n Bathurst..	2000
176	213		Hunt Charles B, t.....p 18 n Bathurst..	1500
177	214		Hunt John J A, t.....p 18 n Bathurst..	1500
178	215		Hunt Charles B, t.....p 18 n Bathurst...	800
189	233	j	Hodgens Thomas C, t.....p 15 n Bathurst.	1100
180	252		Hiscox Thomas, f.....p 13 n Bathurst..	1500
181	267	j	Heaman John, f.....p 26 n York..	1900
182	299		Hanson Edwin, t.....p 20 n York..	600
183	370		Holmes Calvin D, f.....p 19 s York..	1600
184	382		Hall Benjamin, t.....p 22 23 s York..	800
185	411		Hogg Isaac, t.....p 11 n York..	2000
186	414		Holman George, f.....p 11 n York..	13000
187	426		Hunt Charles B, t.....p 11 s King..	1750
188	427		Hunt John J A, t.....p 11 s King..	1750
189	464		Hartford Thomas, t.....p 16 s King..	500
190	489		Hyman Isaac, t i.....p 20 s King..	1400
191	490		Hardy Joseph W, t.....p 20 s King..	2000
192	511		Hardy Joseph, t.....p 22 s King..	1500
193	613		Hanson Edwin, t.....p 22 s King..	500
194	556		Hodgins Ralph, t.....p 16 n King..	7000
195	559		Hamilton Andrew M, t.....p 16 n King..	2000
196	627		Humphries John, t.....p 12 s Dundas..	500
197	637		Harris George B, t i.....p 12 s Dundas..	4000

No. on List.	No. on Roll.	Jurors.		Amount Assessed
198	641		Harris Edward W, t i.....p 13 s Dundas..	3750
199	645		Haynes Edward H, i.....p 13 s Dundas..	600
200	681	j	Homer William, t.....p 14 s Dundas..	5500
201	690		Hellmuth G S, t.....15 s Dundas, on Talbot..	7500
202	712		Horton William, t.....16 s Dundas..	550
203	715		Holmes Calvin D, t i.....16 s Dundas..	3150
204	722		Harris John, i.....17 s Dundas..	1100
205	773		Hutchinson Charles, i.....Co. Buildings s Dundas..	2200
206	786		Hill Albert W, i.....Dominion Loan Co..	400
207	611		Ingram Lemuel H, t.....p 12 s Dundas..	4500
208	259		Johnston Alfred, t.....p 26 n York..	400
209	369		Johnston Benjamin, t.....p 19 s York..	600
210	418		Johnston Alex, f.....p 11 s King..	4000
211	608		Johnston Alex, f.....p 12 s Dundas..	12000
212	664		Johnston Adam, i.....p 13 s Dundas..	1200
213	667		Jeffrey John, i.....p 13 s Dundas..	4000
214	276		Kay Alex. R, t.....p 25 n York..	600
215	351	j	Kenney Lawrence, t, R C.....p 14 s York..	2100
216	387		Kelly George t.....p 25 s York..	900
217	460	j	Knapp Charles, t.....p 15 s King..	9000
218	536		Kincade John, t i.....p [illegible] n King..	2400
219	654		Kelly Wm, t.....p 13 s Dundas..	2000

No. on List.	No. on Roll.	Jurors.		Amount Assessed
220	655		Kelly Lewis, t.....p 13 s Dundas..	2000
221	660		Keast Samuel, t.....p 13 s Dundas..	1200
222	679		Kilgour James, t.....p 14 s Dundas..	5500
223	680		Kilgour Robert D, t.....p 14 s Dundas..	5500
224	713		Kingston Charles A, t.....p 16 s Dundas..	600
225	732		Kenney L, i.....p 18 s Dundas..	1000
226	199	j	Lloyd Fergus R, f.....p 24 n Bathurst..	900
227	253	j	Leslie James, f.....p 12 n Bathurst..	1200
228	297		Lane John, t.....p 20 n York..	500
229	329		Lennox James, t and i.....p 15 n York..	1400
230	398		Lewis George, t.....p 26 s York...	700
231	476		LeFeubre George, t.....p 16 s King..	1200
232	485		Lindsay James, f.....p 19 s King..	1000
233	582		Laing George, t.....p 11 s Dundas .	6000
234	615		Longan John M, t.....p 12 s Dundas..	4500
235	613		Long Henry E, t.....p 12 s Dundas..	4500
236	618		Laut James G, t.....p 12 Market Lane..	1600
237	696		Lipsey William A, i.....p 15 s Dundas..	1000
238	718		Long Henry D, f.....p 16 s Dundas..	3333
239	731		Lewis Montgomery, t.....p 18 s Dundas..	2000
240	740		Leonard Elijah, f.....p 22 s Dundas..	600
241	749		Lewis Robert, f.....p 19 s Dundas..	1500
242	750		Love Francis, t and i.....p 20 s Dundas..	2000
243	754		Lind William, t.....p 20 s Dundas..	2500
244	756		Latimer James F, t.....p 17 s Dundas..	700
245	783		Little John W, f.....p 11 n York on Richmond..	2150
246	784		Leys Frank B, i.....Dominion Loan Company..	1000

No. on List.	No. on Roll.	Jurors.		Amount Assessed
247	229		Muirhead James, t.....p 18 n Bathurst..	6500
248	230		Muirhead David, f.....p 18 n " ..	15000
249	264	j	Molland James, t.....p 26 n York..	600
250	281	j	Mills Frank, t.....p 24 n " ..	600
251	239	j	Moore Hugh E, t.....p 11 s " ..	10000
252	339		Moore Edwin M, f.....p 11 s " ..	30000
253	395		Martin Alexander, t.....p 25 s " ..	400
254	404		Moisse William, f, R C.....p 26 s " ..	2000
255	409		Martin Shadrach, t.....p 11 n " ..	2000
256	437		Mustill John, t.....p 12 s King..	2300
257	442		Main Charles M, t.....p 13 s " ..	3500
258	469		Moisse William, t, R C.....p 16 s " ..	600
259	478	j	Martin James W, t.....p 17 s " ..	2500
260	491		Murphy James, t, R C.....p 20 s " ..	500
261	501		Moore Gilbert S, t.....p 21 s " ..	700
262	519		Meredith Edmond, t.....p 23 s " ..	2600
263	517	j	Macfie Robert C, f.....p 24 s " ...	3500
264	522		Mercer Jmaes, t.....p 26 s " ..	500
265	534	j	Marshall Geo, t.....p 20 n " ..	400
266	535		Marshall Robert, t.....p 20 n " ..	400
267	566		Milner Wm C, t.....p 16 n " ..	800
268	606		Marsh T Herbert, t.....p 12 s Dundas..	12000
269	632		Mardon Wm, t i, R C, Market Lane p 12 s " ..	600
270	642		Magee James, t i.....p 13 s " ..	3750
271	668		Macbeth George, i.....p 13 s " ..	500
272	736		Mortimer Wm, f.....18 s " ..	2500
273	747		Morley Samuel, f.....19 s " ..	1000
274	753		Macfie Robert C, t.....20 s " ..	2500
275	765		Moylan Thomas, f, R C.....25 s " .	400
276	766		Moylan Wm, f, R C.....25 s " ..	700
277	768		Muirhead James, f.....26 s Dundas, 26 n King..	3000
278	770		Macbeth John, i, Co. Buildings.....s Dundas..	1500
279	204		McKinnon Angus, t, R C.....p 23 n Bathurst..	800
280	213	j	McAuley John, f.....p 16 n " ..	1000
281	272		McLennan Arch, t.....p 25 n York..	500
282	279	j	McDonald Alex, f.....25 n " ..	4400

No. on List.	No. on Roll.	Jurors.		Amount Assessed
283	319	j	McGill John, t.....p 16 n York..	3000
284	337	j	McGaw Thomas, t.....11 s " ..	10000
285	347		McKenzie Andrew, t i.....13 s " ..	2000
286	348		McGarvey Edward, f.....14 s " ..	8200
287	352		McGarvey Edward, f.....14 s " ..	8200
288	353		McGarvey Edward, f.....p 15 s " ..	2000
289	359		McFee Donald, f .....p 15 s " ..	700
290	364		McCallum Neil, t.....p 18 s " ..	1000
291	374		McDonald Kenneth, f.....p 21 s " ..	800
292	381		McIntyre Archibald, t.....p 22 s " ..	400
293	399		McHugh Patrick, t, R C.....p 26 s " ..	700
294	530		McNaughton Wm, f.....p 20 n King..	3000
295	533		McConnell John, f.....p 17 n " ..	1200
296	555		McDonald John, t.....p 17 n " ..	3000
297	587		McDonald John, t.....p 11 s Dundas..	2000
298	593		McPherson Archibald, t.. .....p 11 s " ..	6000
299	593		McDonough Wm, f.....p 11 s " ..	12000
300	596		McKinron John, f.....p 11 s " ..	8500
301	914		McDonald Allen J, t.....p 12 s " ..	5000
302	615		McGloghlon Wm D, t.....p 12 s " ..	9000
303	629		McCann Peter, t, R C, Market Square p 13 s " ..	6000
304	630		McDonald, Alex, t.. .Market Lane p 13 s " ..	1500
305	658		McBroom George. t.....p 13 s " ..	2250
306	677		McCallum Arthur, t.....p 14 s " ..	11000
307	703		McBean Alex, t.....16 s " ..	1250
308	704		McBean Angus, t.....16 s " ..	1250
309	715		McMartin James, f.....16 s " ..	6050
310	713		McMartin John, f.....16 s " ..	6050
311	729	j	McDonald James, t, R C.....17 s " ..	2000
312	761		McLeod James, t.....p 20 26 s " ..	1400
313	768		McKenzie, James, t.....p 26 n King..	3000
314	279		Nagle Thomas, t, R C.....p 25 n York..	600
315	358		Nicholson John, f.....p 15 s " ..	700
316	393		Nichols Henry, t.....p 25 s " ..	400
317	436		Nash Benjamin J, t.....p 12 s King..	3000

No. on List.	No. on Roll.	Jurors.	Amount Assessed
318	238	O'Connor James, f, R C..... p 15 n Bathurst..	1500
319	327	O'Neill John D, t i..... .....p 16 n York	2400
320	405	O'Callaghan Wm, f.....p 13 n " ..	1600
323	619	O'Meara Johr M, t, R C.....p 12 Market Lane..	800
324	620	O'Meara Michael F, t, R C.....p 12 " ..	800
325	711	O'Callaghan Thomas E, t, R C..... p 16 s Dundas..	2500
326	748	O'Meara J M, f, R C.....p 19 s " ..	750
327	749	O'Meara M F, f, R C.....p 19 s " ..	750
328	239	Phelan Michael, t, R C..... .p 19 n Bathurst..	800
329	248	Pritchard Robert, f.....p 13 14 n " .	2500
330	249	j Pritchard John H, f.....p 14 n " ..	2500
331	296	Pugsley William S, t..... .....p 20 n York..	500
332	298	Pugsley Wm S, t.....p 20 n " ..	600
333	341	Plewes William, t..... .....12 s " ..	2750
334	347	Paul Samuel, f.....p 13 s " ..	3000
335	428	Powell George, f.....p 11 s King..	1250
336	429	Powell George jr, t.....p 11 s " ..	1250
337	430	Powell George, f.....p 11 s " ..	1450
338	430	Powell George jr, f.....p 11 s " ..	1450
339	434	Pearce John S, t.....p 11 s " ..	1750
340	435	Pickering Robert, t.....p 11 s " ..	1750
341	459	Phillips George, f.....p 15 s " ..	3500
342	478	Parish George, f..... .p 17 s " ..	2500
343	495	Phillips William, t.....p 20 s " ..	400
344	531	Pegler John, f.....p 20 n " ..	400
345	541	Pearce George, t.....p 19 n " ..	1200
346	569	Parish George, t.....p 16 n " ..	1000
347	570	Payne Wm H, t.... .....p 16 n " ..	1000
348	586	Pethick Thomas, t.....p 11 s Dundas..	3000
349	590	Priddis James, f.....p 11 s " ..	3500
350	590	Priddis George, f.....p 11 s " ...	3500
351	594	Priddis James, t.....p 11 s " ..	4500
352	594	Priddis George, t.....p 11 s " ..	4500
353	623	Phair Henry, t.....p 12 Market Square..	1800
354	624	Partridge Thomas, t..... ....p 12 s Dundas..	500
355	640	Price John, t.....p 12 s " ..	1000
356	656	Pocock John W, t.....p 13 s " ..	2000

No. on List.	No. on Roll.	Jurors.	Amount Assessed
357	657	Pocock Philip, t.... ..... p 13 c Dundas..	2000
358	669	Pipon C A, i.....p 13 s " ..	500
359	685	Puddicombe R W, f.....p 15 s " ..	4500
360	691	Pritchard George, t.....15 on Talbot, s " ..	2000
361	723	Pope John, i.. .....17 s " ..	400
362	728	Peters John, t.....17 s " ..	1500
363	755	Peters Samuel, f.....20 s " ..	5000
364	781	Puddicombe A, f.....p 11 n York, on Richmond .	3100
365	378	Quinn James, t, R C.....p 22 s York..	400
366	209	Riley Michael, t, R C.....p 20 n Bathurst..	500
367	293	Reid Wm A, f.....p 21 n York..	3500
368	295	Reid Wm A, f.....p 21 s King..	2000
369	317	Remmer Peter, t.....p 17 n York..	900
370	318	Rankin Donald, t.....p 23 n " ..	600
371	453	Regan Cornelius, t, R C.....p 15 s King..	5750
373	454	Regan Dennis, t, R C.....p 15 s " ...	5750
374	465	Regan William, t, R C.....p 16 s " ..	500
375	536	Rudd Charles B, f.....p 20 n " ..	3600
376	558	Rogers John, t..... .....p 16 n " ..	900
378	605	Robinson Egerton, f.....p 11 s Dundas..	3000
379	616	Rudd Charles W, t..... p 12 Market Lane.	800
380	622	Rowntree James, t..... .....p 12 " ..	4000
381	695	Roe John A, i.....15 s Dundas..	2000
382	700	Riddell James D, t.....15 s " ..	1500
383	717	Richardson Charles, f. ....16 s " ..	3333
384	752	Rutherford Wm T, t.....20 s " ..	2000
385	762	Rooks Wm H, f.....20 s " ..	2600
386	782	Robinson George, f.....11 n York, on Richmond..	2150

	Amount Assessed
c Dundas..	2000
3 s " ..	500
5 s " ..	4500
, s " ..	2000
7 s " ..	400
7 s " ..	1500
d " ..	5000
Richmond .	3100
2 s York..	400
Bathurst..	500
n York..	3500
s King..	2000
n York..	900
n " ..	600
s King..	5750
s " ...	5750
s " ..	500
n " ..	3600
n " ..	900
Dundas..	3000
et Lane.	800
" ..	4000
Dundas..	2000
" ..	1500
" ..	3333
" ..	2000
" ..	2600
hmond..	2150

No. on List.	No. on Roll.	Jurors.		Amount Assessed
387	212		Scott Robert, f.....p 19 n Bathurst .	1400
388	217	j	Shirley James, t.....p 17 n " ..	1200
389	217	j	Stone Charles, t.....p 16 n " ..	1600
390	222		Schneider John A, t.....p 16 n " ..	500
391	226		Slater James, f.....p 16 n " ..	1500
392	239		Scott Robert, f.....p 19 n " ..	800
393	241	j	Secord Abraham W, t.....p 15 n " ..	800
394	243		Shrieves Andrew, i.....	400
395	545	j	Strathdee, Wm G, t.....p 15 n " ..	600
396	246	j	Secord George, t.....p 15 n " ..	600
397	256	j	Smith Edwin, t.....p 11 n " ..	4700
398	260		Stenson Alex, t.....p 26 n York .	400
399	271		Stikamanska John J, t.....p 25 n " ..	500
400	274		Smith James A, t.....p 25 n " ..	500
401	283		Smith James, t.....p 24 n " ..	1600
402	289		Slater James, f.....p 21 n " ...	7000
403	303		Stratfold Henry, t.....p 20 n " ..	800
404	304		Smith James, t.....p 20 n " ..	400
405	328		Summers George, t.....p 15 n " ..	600
406	330		Stoba Robert, t.....p 15 n " ..	1000
407	345		Summers Robert, t.....p 13 s " ..	900
408	346		Summers Edward, t.....p 13 s " ..	900
409	352		Stevenson John A, t i.....p 14 s " ..	3300
410	368		Smith Joseph, f.....p 19 s " ..	2300
411	370		Simpson Alex, t.....p 19 s " ..	1000
412	377		Slater James, f.....p 21 s " ..	2300
413	382		Smith James, f.....p 23 s " ..	800
414	386		Stevens Thomas, t.....p 25 s " ..	900
415	388		Steinhoff Samuel, t.....p 25 s " ..	700
416	397		Seales James, f.....25 s " ..	5600
417	406	j	Stevely William, t.....p 13 n " ..	2000
418	413	j	Smith Albert, t.....p 11 n " ..	2500
419	422		Smallman Thomas H, t.....p 11 n " ..	1250
420	424		Smith Joseph, t.....p 11 n " ..	1500
420	442		Shannon Charles, f.....p 11 s King	9000
421	467		Seales James, f.....p 16 s " ..	3500
422	476		Seales James, f.....p 16 s " ..	1800
423	497		Smith Robert, f.....p 20 s " ..	8900
424	512		Stuthers James, t.....p 22 s " ..	600
425	514		Symons William, f.....p 22 s " ..	1600
426	516		Slater James, f.....p 23 s " ..	2600
427	551		Sutherland Alex, t.....p 26 s " ..	500
428	524		Smyth William, t.....p 26 s " ..	400
429	532		Smith William, f i.....p 20 n " .	1900
430	539		Stanfield Samuel, f.....p 20 n " ..	1300

No. on List.	No. on Roll.	Jurors.		Amount Assessed
431	539		Stanfield Samuel, f.....p 20 n King..	1000
432	543		Stevens Thomas, t.....p 18 n " ..	1000
433	554		Sainsbury James T, t.....p 19 n " ..	1300
444	551		Seales James, f .....p 18 n " ..	1300
445	561		Southcott James t.....p 16 n " ...	1000
446	562		Southcott Samuel, t.....p 16 n " ..	1000
447	563		Spence William, t. .....p 16 n " ..	2500
448	590		Smith James, t.....p 11 s Dundas..	7000
449	608		Screaton Archibald, t.....p 12 s " ..	6000
450	610		Smallman John B, t.....p 12 s " ..	4500
451	671	j	Smith Albert M, t.....p 13 s . ..	11000
452	671		Sharp Noble, f.....p 13 s " ..	11000
453	682	j	Somerville, John H, t.....p 14 s " ..	5500
454	999		Smyth John B, t.....15 s " ..	4000
455	714		Smith David, t i.....16 s " ..	1500
456	745		Smith C W, t.....19 s " ..	1000
457	746		Sterling, C G R, t.....19 s " ..	1000
458	775		Shanly James, i.....Co. Buildings s " ..	2000

Smith Henry A. 7. 11 Sq Dundas

459	198		Tunbull David, t.....p 24 n Bathurst..	400
460	247		Tozland Henry, f.....p 15 n " ...	4400
461	251		Turner Charles, t.....p 13 n " ...	500
462	252		Talent Alfred, t.....p 13 n " ..	500
463	285		Trotman Moses, t.....p 22 n York...	600
464	344		Tanton John, f.....p 12 s " ..	6000
465	418		Treblecock Frederick T, t.....p 11 s King...	2000
466	432		Taylor George W, t.....p 12 s " ..	1500
467	441		Tennant James H, t i.....p 13 s " ...	2900
468	468		Turner Samuel, t.....p 16 s " ...	2500
469	447		Trafford William, t .....p 17 s " ..	2000
470	483		Turvill William, f.....p 17 s " ...	1300
471	533		Taylor Henry, t.....p 20 s " ..	800
472	544		Turner William, t.....p 18 n " ...	1000
473	565		Thompson Richard, t.....p 16 n " ..	2200
474	570		Tanton John, f.....p 16 n " ..	2000
475	607		Toohey James, t.....p 12 s Dundas...	6000

		Amount Assessed
20 n King	..	1000
8 n "	..	1000
9 n "	..	1300
8 n "	..	1300
6 n "	...	1000
6 n "	..	1000
3 n "	..	2500
Dundas	..	7000
"	..	6000
"	..	4500
	..	11000
"	..	11000
"	..	5500
"	..	4000
"	..	1500
"	..	1000
"	..	1000
"	..	2000

hurst	..	400
"	...	4400
"	...	500
"	..	500
York	...	600
"	..	6000
King	...	2000
"	..	1500
"	...	2900
"	...	2500
"	..	2000
"	...	1300
"	..	800
"	...	1000
"	..	2200
"	..	2000
das	..	6000

No. on List.	No. on Roll.	Jurors		Amount Assessed
476	634		Tanton Thomas, t.....p 12 s Dundas..	3500
477	698		Thornhill Thomas C, t.....15 s " ...	2000
478	778		Tracy Thomas H, i...City Buildings s " ..	1000
479	332		Vallier William, f.....p 15 n York..	2000
480	194		Wingate Thomas, f.....p 26 n Bathurst..	500
481	224		Wilkie George, t.....p 16 n " ...	500
482	225		Williams George, t.....p 16 n " ...	500
483	263	j	Warren Thomas, t.....p 26 n York..	600
484	270		Walton John H, t.....p 26 n " ...	400
485	286		Wheeler Henry, f.....p 22 n " ...	1200
486	287		Wheeler Franklin, f i.....p 22 n " ...	1300
487	288		Wheeler Henry, f.....p 22 n " ...	900
488	291		Wheeler Henry, f.....p 21 n " ..	800
489	297		Wheeler Henry, f.....p 20 n " ...	1000
490	301		Webley Edmund, t.....p 20 n " ...	500
491	318		Wheeler Henry, f.....p 23 n " ...	600
492	334		Wyckoff John, f.....p 14 n " ...	1700
493	338		Winnett Henry, t.....11 s York..	10000
494	342		Walker Robert R, t.....12 s " ...	2750
495	392		Walker William, t.....p 25 s " ...	400
496	416		Wheaton William, f.....p 11 s King .	3300
497	419		Wilson Alex, t, R C.....p 11 s " ..	5000
498	421		Walker John, t.....p 11 s " ...	1250
499	432		Watson George, f.....p 12 s " ...	9000
500	438		Watson George, f.....p 12 s " ..	6300
501	451		Wyatt William, f.....p 14 s " ...	3900
502	475		Wilson James H, t i.....p 16 s " ..	1000
503	486		White George, f.....p 19 s " ...	5700
504	498		Wheeler Henry W, t.....p 20 s " ...	1200
505	501		Wheeler Henry, f.....p 21 s " ...	2100

No. on List.	No. on Roll.	Jurors.				Amount Assessed
506	520		Webb John, f	p 25 s	King	1400
507	565		Weston Amos, f	p 16 n	"	2200
508	588		Westland James T, t	p 11 s	Dundas	3000
509	601		Williams James, f	p 11 s	"	12000
510	602		Walker Robert J, f	p 11 s	"	3000
511	603		Walker Frederick W, f	p 11 s	"	3000
512	659		Woodward Henry S, t	p 13 s	"	2250
513	686	j	Winlow George C F, t	15 s	"	4000
514	688	j	Westman Alfred, t	15 s	"	4000
515	701		Wyatt George, t	15 s	"	1500
516	317	j	Yates William, f	17 n	York	9000

Amount Assessed

King... 1400
" ... 2200
ndas.. 3000
" ...12000
" ... 3000
" .. 3000
" .. 2250
" .. 4000
" ... 4000
" ... 1500

ork... 9000

SECOND DIVISION.

No. on List.	No. on Roll.	Jurors.		Amount Assessed
1	53		Avey Robert, f.....p 13 s Horton...	850
2	157		Adams James, t.....p 20 s Bathurst...	900
3	162		Adams Lewis, f.....p 22 s " ...	1300
4	164		Adams Elijah C, f.....p 23 s " ..	800
5	187		Anderson Edward, t.....p 26 s " ...	600
6	4		Boyd John, f.....p 12 13 s Gray...	400
7	41		Blair John, f i.....p 12 13 n Simcoe..	3800
8	44		Bartlett, John, f.....p 11 n " ...	1600
9	48		Beattie John N, t.....p 11 s Horton...	700
10	52		Broadbent Nathan, t.....p 11 s " ..	600
11	78		Balmer Robert G, t i.....p 16 s " ..	2000
12	117		Beltz Henry, f.....p 14 n " ..	2000
13	118		Beltz Edmund, f.....p 13 n " ...	3000
13	121		Bodkin William H, t.....p 11 n " ...	500
14	140		Broadbent Joseph, t..... p 12 13 s Bathurst..	800
15	171		Bonser Alex, f.....p 25 s " ..	600
16	174		Bonser John, f.....p 25 s " ..	1500
17	179		Bonser John, f.....p 25 s " ...	500

Hall Wm . p. 11 s Bathurst. W

18	3		Cheesman Arthur W, t..... p 12 s Gray...	800
19	27		Clarke James, t.....p 16 n Simcoe...	800
20	32		Crawford Robert, t.....p 15 n " ...	600
21	35		Curtis Frank, t.....p 14 n " ...	800
22	58		Clarke James, t, R C.....p 13 n " ...	600
23	37		Cousins Job, f.....p 13 n " ...	900

No. on List.	No. on Roll.	Jurors.		Amount Assessed
24	74		Charlton Hiram, t i.....p 16 s Horton...	1700
25	77		Cole John, f.....p 17 s " ...	800
26	78		Clarke James, t, R C.....p 17 s " ...	600
27	86		Christian Cole, f.....p 26 n " ...	400
28	88		Clarke Henry, t, R C.....p 26 n " ..	400
29	109		Connor John, f.....p 16 n " ...	1600
30	135		Craig John A, f.....p 12 s Bathurst..	1100
31	136		Craig Wm J, f.....p 13 s " ..	700
32	142		Cousins James M, f.....14 s " ...	3500
33	153		Creey Arthur, t.....16 s " ...	1100
34	173		Castle James, t..... p 25 s " ...	500
35	186		Connor John, t, R C..... p 26 s " ...	400
36	67		Demmery Wm T, t.....p 16 s Horton..	900
37	97		Drought Thos, i, R C, City Gas Co n " ..	400
38	111		Daly Dennis, f, R C .....p 15 n " ..	3000
39	125		Dibbs William, t, R C.....p 11 n " ...	1000
40	187		Drake Arthur H, t.....p 11 n " ...	800
41	151		Douglass Adam, f.....p 16 s Bathurst...	2000
42	34		Ellis William, t.....p 15 n Simcoe...	1400
43	100		Elliott John, f.....p 20 s Bathurst...	800
44	101		Elliott John, f.....p 19 20 n Horton..	2000
45	155		Elliott John, f.....19 s Bathurst...	8000
46	29		Foote James, t.....p 15 n Simcoe...	600
47	125		Fraser Thomas, f.....11 n Horton...	3400
48	131		Ferguson James, f..... ..11 s Bathurst..	500
49	153		Finney Martin, t, R C.....22 s " ...	600

No. on List.	No. on Roll.	Jurors.	Amount Assessed
50	8	Graves John W, t.....12 n Gray..	1000
52	62	Goss John, t.....p 15 s Horton...	1200
53	68	Gray William, t.....p 16 s " ...	500
54	99	Glackmeyer Edward, f, R C..p 20 n " ...	800
55	104	Gordon James, t.....p 16 n " ...	1100
56	137	Georg Richard, t.....p 13 s Bathurst...	500
57	157	Glackmeyer Edward, f, R C...p 20 s " ...	900
58	169	Goodall Lewis, t .....p 24 s " ...	500
59	17	Hoare Richard, t.....Mill property, s Simcoe...	600
60	20	Hunt Charles B, t... " s " ...	9000
61	21	Hunt John J. A, t... " s " ...	9000
62	24	Haskins James, t.... " s " ...	400
63	36	Holman Francis, f.....p 14 n " ...	900
64	47	Hilson Maurice E, t.....p 11 s Horton...	900
65	59	Haggart William, t.....p 15 s " ...	1400
66	60	Holden John, f.....p 15 s " ..	3400
67	65	Holden John, f.....p 15 s " ...	4800
68	80	Hunt John J A, f.....p 18 s " ...	800
69	118	Heath Wm B, t.....13 n " ...	3000
70	90	Horne Henry, f..... .....p 25 n " ...	500
71	102	Hammond, Charles S,.....p 18 n " ...	1000
72	134	Harris George, f.....p 11 s Bathurst...	1250
73	136	Haggart ——, t.. .....p 13 s " ..	700
74	139	Hargreaves Edward E, t....p 12 13 s " ...	1600
75	154	Hammond Charles S, f.....p 17 18 s " ...	8000
76	185	Haylock Lavender, t.... .....p 26 s " ..	400
77	187	Haggart Abraham, f.. .....p 26 s " ...	1000
		W Hodgins Ratepr .7 - 16 S Bathurst -	
78	82	Irwin James, t, R C.....p 28 n Horton...	400

No. on List.	No. on Roll.	Jurors.		Amount Assessed
79	77		Jackson John, t.....p 17 s Horton..	800
80	84		Joyce Thomas, t, R C..... .....p 27 n " ...	400
81	129		Johnston Wm, f.....p 11 n " ...	2300
82	189		Joyce Thomas, f t, R C.....p 27 s Bathurst...	900
83	180		Kell John, t.....p 25 s Bathurst..	500
84	3		Lewis Francis, f.....p 12 s Gray...	800
85	4		Lewis Albert, t.....p 12 13 s " ...	400
86	15		Labatt John, f.....p 13 14 15 s Simcoe..40000	
87	79		Land Edmund K, f.....p 17 s Horton..	800
88	172		Lowther Samuel .....p 25 s Bathurst ..	400
89	6		Mullen John, t, R C.....p 13 s Gray...	500
90	14		Mason Dennis, t i.....13 n " ..	2100
91	16		Millar Robert, i.....13 n " ..	600
92	35		Moffat James, f.....p 14 15 n Simcoe...	1500
93	67		Moffat James, f.....p 16 s Horton...	1800
94	74		Moffat James, f..... p 16 17 s " ...	5700
95	84		Murphy Andrew, f, R C.....p 27 n " ...	400
96	109		Murphy Andrew, t, R C... ....p 16 n " ..	1600
97	110		Murray Michael, t, R C.....p 15 n " ...	1500
98	113	j	Muirhead James, t..... p 15 n " ...	1500
99	145		Milbourne Andrew, t.....p 15 s Bathurst...	1100
100	161		Meadows William, t,.....p 22 s " ..	400
101	167		Moore John, t..... .....p 24 s " ...	600
102	181		Mawhinney Robert, f.....p 25 s " ..	900

No. on List.	No. on Roll.	Jurors.	Amount Assessed
103	10	McAuliff John, t, RC.....p 11 n Grey..	40[illegible]
104	39	McClure James, t.....p 13 n Simcoe..	600
105	43	McCormick Andrew, f.....p 11 n " ..	2100
106	48	McCormick Andre , f.....p 11 s Horton .	700
107	50	McArthur Charles, f..... p 12 s " ..	1100
108	56	McDonald John, t.... ..... p 14 s " ..	700
109	73	McCutcheon William H, t.....p 16 s " ..	1500
110	57	McBroom George, t.....p 14 s " ..	900
111	70	McKeough J, f.....p 16 s " ..	600
112	70	McKeough W, f..... .....p 16 s " ..	600
113	94	McCarty eremiah, f, RC.... ....p 23 n " ..	900
114	104	McKeough J, f.....p 16 n " ..	1100
115	105	McKeough W, f.....p 16 n " ..	1100
116	11[illegible]	McLennan Duncan H, t and i.....p [illegible] n " ..	2100
117	117	McNorgan Thomas, t.....[illegible] " ..	2000
118	122	McIntosh Andrew, t..... :p 11 n " ..	500
119	167	McFee John, f.....p 24 n " ..	600
120	168	McFee Alex, t, RC.... .....p 24 n " ..	600
121	168	McFee Rory, f, RC ....p 24 n " ..	600
122	170	McFee Alex, f, RC..... .....p 24 n " ..	1000
123	75	Osboldstone William, t..... .p 16 s " ..	1300
124	114	Osborne John, t.....p 15 n " ..	1500
125	150	Orndoff Edward J, f.....p 16 s Bathurst...	900
126	2	Payne Elijah, f.....p 11 s Grey..	1100
127	28	Pigot John, t..... .....p 12 n Simcoe..	900
128	64	Palmer Edmund, t.....p 15 s Horton..	1200
129	126	Payne James, t.....p 11 n " ..	800
130	158	Phair Henry, f..... ...p 22 s Bathurst..	600
131	156	Poole Samuel, f..... p 20 s " ..	2000

No. on List.	No. on Roll.	Jurors.		Amount Assessed
132	23		Rose Hugh, t.....mill property, s Simcoe..	400
133	92		Rudd John, t..... .....p 24 n Horton..	600
134	92		Ross Frederick, f.....p 24 n " ..	600
135	105		Rogers William, t.....p 16 n " .	1200
136	108		Rutley George, t and i.....p 26 n " ..	1800
137	11		Summers John, f.....p 11 n Gray..	1200
138	22		Sharp John H, t.....Mill property, s Simcoe..	400
139	26		Sinclair Duncan, t.....p 16 n " ..	600
140	55		Schram Henry, t.....p 14 s Horton..	2000
141	57		Schram Burwell, f.....p 14 s " ..	1800
142	66		Sanagan Calvin, t i.....p 16 s " ..	1300
143	70		Smith James F, t..... .....p 16 s " ..	1400
144	140		Stewart John A, f.....p 12 13 s Bathurst..	4100
145	148		Smyth William H, t and i.....p 15 s " ..	2300
146	153		Sheasby Francis, f.....p 16 s " ..	2900
147	91		Spieran Patrick, f, RC.....25 n Horton..	700
148	93		Southam Richard, f.....p 24 n " ..	1000
149	103		Stead Charles, f.....p 17 n " ..	1500
150	98		Scott Alex W, ...p 20 n " ..	400
151	107		Slater Edward K, t.....p 16 n " ..	1500
152	116	j	Smart Thomas W, t and i.....p 15 n " ..	2600
153	110		Smith William G, t and i.....p 12 n " ..	1300
154	177		Sainsbury James T, f.....p 25 s Bathurst..	600
155	183		Solomon John, f.....p 26 s " ..	500
156	37		Tessereau Francis, t.....p 13 n Simcoe..	900
157	46		Thompson, William J, t.....p 11 n " ..	800
158	61		Toohey John, f, RC.....p 15 s Horton..	600
159	95		Thompson William, t, RC..... ....p 22 n " ...	800
160	116		Taylor George, f.....p 15 n " ..	6000
161	119		Taylor George, f.....p 12 n " ..	1600
162	142		Threapleton Samuel, t.....p 14 s Bathurst..	500

No. on List.	No. on Roll.	Jurors.	Amount Assessed
163	144	Vass David, f.....p 15 s Bathurst..	600
164	5	Wall Henry, t.....p 13 s Grey..	500
165	42	Waters John, t and i.....p 11 n Simcoe..	900
166	43	Wilson William S, t.....p 11 n " ..	1400
167	54	Whittaker Ellis G, f and i.....p 13 s Horton..	2100
168	63	Wilson William, t.....p 15 s " ..	1200
169	71	Weir Robert, t.....p 16 s " ..	1200
170	69	Winnett John, f.....p 16 s " ..	1000
171	108	Wyatt William, f.....p 16 n " ..	3000
172	112	Winnett Thomas, f and i.....p 15 n " ..	1900
173	166	Wheaton William, f.....p 23 s Bathurst..	1000
174	174	Ward James, t.....p 25 s " ..	600
175	188	Wilson Thomas, f.....p 27 s " ..	500

I, ALEXANDER SAMUEL ABBOTT, Clerk of the Municipality of the City of London, in the County of Middlesex, do hereby certify that the above list is a correct roll of the 1st Ward of the said Municipality to be entitled to vote at elections for members of the Legislative Assembly, and that a copy of such list was first posted in my office, at the City Hall, on the 20th day of August; and I hereby call upon electors to examine the said list, and, if any omissions or other errors are perceived therein, to take immedihte proceedings to have the said errors corrected according to law.

Dated this 20th day of August, 1881.

ALEX. S. ABBOTT,

Clerk of the Municipality of the City of Lonkon.

No. on List.	No. Ro
1	8
2	9
3	9
4	10
5	10
6	10
7	10
8	10
9	10
10	11
11	12
12	12
13	12
14	13
15	8
16	8
17	8
18	8
19	82
20	82
21	83
22	84
23	83
24	86
25	86
26	86
27	87

Municipality
, do hereby
ist Ward of
lections for
opy of such
on the 20th
xamine the
e perceived
said errors

City of London.

No. 2 WARD.

—:o:—

FIRST DIVISION.

No. on List.	No. on Roll.	Jurors.		Amount Assessed
1	832		Ashbury Wm, f.....p 13 n Dundas..	34000
2	938		Aikman Alex, t.....p 21 n Dundas, on Ridout..	600
3	954		Aldridge James, t.....p 24 n Dundas..	400
4	1023	j	Anderson George A, t.....p 1 s Fullarton..	1000
5	1033		Angelo Curaval, t, R C.....p 5 s " ..	600
6	1035		Abbott Alex S, f.....p 5 s " ..	1800
7	1047		Ayre George, t.....4 s Queen's ave..	700
8	1087		Anderson Edward, f.....128 n " ..	1200
9	1088		Antnioe Francis, t, R C.....136 n " ..	1200
10	1112	j	Anderson James J, t.....5 n Fullarton..	1200
11	1203		Ashbury Wm, f i.....136 n Maple..	3400
12	1228		Alldis James, t.....331 w Richmond..	2200
13	1241		Ashton Alfred E, t.....2 s Kent..	1500
14	1323	j	Aust Edward J, t, R C.....10 s Albert..	700
15	806		Beaton Henry, t.....p 11 n Dundas..	5000
16	818		Burns George, t.....p 11 n " ..	6000
17	819		Bapty Frederick H, t.....p 11 n " ..	6000
18	819		Beattie John, f.....p 11 n " ..	12000
19	826		Beltz Edmund, t.....p 12 n " ..	10500
20	828	j	Beattie Thomas, t.....p 13 n " ..	12000
21	837		Bland John, t.....p 13 n " ..	10000
22	840		Burrows James F, t.....p 13 n " ..	3666
23	835		Burridge, John, t.....p 15 n " ..	2250
24	865		Burridge Thomas, t.....p 15 n " ..	2250
25	865		Brierley James, t.....p 15 n " ..	900
26	868		Baker Henry, t.....p 15 n " ..	700
27	872		Brown D S, i.....p 11 " ..	1100

No. on List.	No. on Roll.	Jurors.		Amount Assessed
28	875		Brown James F, t.....p 11 " ..	1200
29	877		Boultbee John, t i.....p 11 " ..	250[illegible]
30	884		Boyd Alex, t.....p 16 " ..	5[illegible]00
31	891		Beech Henry, t.....p 17 18 " ..	[illegible]
32	905		Burridge John, f.....p 19 " ..	7400
33	937		Bennett Charles, t.....p 21 n Dundas, on Ridout..	1200
34	963		Becher Henry R C, f i.....p 8 n Carling..	2466
35	965		Becher Henry, t i.....p 8 n " ..	2466
36	966		Becher H C R, i.....p 8 n " ..	5000
37	976		Birrell George S, t.....p 4 n " ..	3500
38	977		Birrell Wm H, t.....p 4 n " ..	3500
39	978		Birrell George S, f.....p 3 4 n " .	2750
40	978		Birrell Wm H, f.....p 3 4 n " ..	2750
41	1013		Bayly Richard, f.....p 3 w Ridout..	750
42	1017		Bayly Richard, f.....p 3 4 w " ..	3750
43	1027	j	Bapty Frederick H, t.....p 4 s Fullarton..	800
44	1036		Bennett Charles, f.....p 5 s " ..	625
45	1037		Bennett James, f.....p 5 s " ..	625
46	1038		Bennett Robert, f.....p 5 s " ..	625
47	1039		Bennett George, f.....p 5 s " ..	625
48	1042		Brown Thomas, t.....p 7 s Queen's ave ..	600
49	1051		Beddome Foskett B, t i.....p 11 w Richmond..	3700
50	1064		Brown John J, t.....p 11 w " ..	500
51	1089		Brown Samuel R, f.....132 n Queen's ave..	800
52	1090		Brown James H, f.....122 n " ..	1200
53	1093	j	Blake George, t i.....458 n " ..	3200
54	1098		Bennenato John t, R C.....129 s Fullarton .	1600
55	1109	j	Baynes Oswald, f.....4 n " ...	1000
56	1138		Bryanton Wm J, f.....6 w Richmond .	1500
57	1146		Brown John, f i.....p 9 s Maple..	5100
58	1157		Brown John, f.....p 6 e Talbot..	1200
59	1165	j	Beech Henry, t.....495 w " ..	700
60	1179		Bayard Gilbert, t, R C.....486 e Ridout..	600
61	1197		Barclay Eneas, t i.....510 e Talbot..	1900
62	1202	j	Butler Richard, t, i.....128 n Maple...	1600
63	1205	j	Bryan George, t, i.....146 n " ..	1500
64	1206	j	Burns George, t, R C.....148 n " ..	1700
65	1243		Brown Vesey A, f i.....133 s Kent..	8900
66	1270		Brown Alfred, t i.....p 7 e Talbot..	2500
67	1272		Brown William, t i.....p 6 n Kent..	4000
68	1273		Boultbee John, t.....p 6 n " ..	3000
69	1274		Boehm George, t i.....p 7 n " ..	700
70	1305		Bruce John, t.....—s Albert .	500
71	1309		Bland Thomas, f.....p 11 s " ..	900
72	1324		Birrell George S, f.....p 10 e Talbot..	3800

No. on List.	No. on Roll.	Jurors.		Amount Assessed
73	808	j	Currie Wm L, t.....p 11 n Dundas..	5000
74	870		Cairns Wm M, i.....p 11 n " ..	1000
75	843		Chapman John H, t.....p 14 n " ..	5000
76	956		Carling John, f.....p 10 11 n Carling..	3500
77	3005		Coote John, f.....p 2 3 e Ridout..	3200
78	1006		Connor Dennis, f, R C.....p 3 e " ..	600
79	1007		Chadwick Stanley, t.....p 3 e " ..	1300
80	1022		Carter James, t.....p 1 s Fullarton..	600
81	1046		Coddington Aaron, t.....p 2 3 s Queen's ave..	1000
82	1040		Coddington Wm H, f.....p 3 s " ..	1000
83	1073		Carling John, f.....p 11 w Richmond..	47500
84	1110	j	Cook Thomas, f.....4 n Fullarton..	1000
86	1115		Coote John, f.....484 e Talbot..	4000
87	1117		Caraville Bartholomew, f, R C.....472 e " ..	400
88	1118		Caraville Joseph, i, R C.....472 e " ..	400
89	1136		Cushing Wm, t, R C.....p 4 w Richmond..	500
90	1158	j	Cowan James, t.....1 w Talbot..	2500
91	1185		Collins Robert, f.....92 n Maple..	1100
92	1213		Cassidy James, t, R C.....166 n " ..	800
93	1241	j	Chalmers Wm, t.....527 w Richmond..	2000
94	1238		Colley Joseph, i.....165 s Kent..	800
95	1288		Cooper Neil, t.....533 w Richmond..	800
96	1318		Cox John B, f.....129 s Albert..	1000
97	1319		Cooper James, t.....p 10 s " ..	400
98	825		Darch James F, f.....p 12 n Dundas..	10500
99	878		Dickson W J T, t i.....p 11 n " ..	1500
100	913		Dickie George, t.....p 20 n " ..	1000
101	941		Dewan James D, t i...p 21 n Dundas, on Ridout..	1600
102	944		Duff David, t i.....p 21 n " " ..	1600
103	998		Deacon Joseph S, f.....p 1 n Dundas..	1000
104	1041		Davis James, t.....p 7 s Queen's ave..	600
105	1077		Despard Francis A, t i..... — w Richmond..	27000
106	1125		Dearness John, f.....p 9 10 n Fullarton..	1800
107	1137		Dolbear Ransom, t.....5 w Richmond..	2500
108	1174		Daly Charles, t.....59 s Maple..	400
109	1263		Dillon John, t.....p 7 w Talbot..	1600
110	1271	j	Dalton Joseph D, f.....p 6 e " ..	5000
111	1284	j	Davis Wm H, t.....p 11 n Kent..	4000

No. on List.	No. on Roll.	Jurors.		Amount Assessed
112	827		Eaton James, t.....p 12 n Dundas..	13000
113	844		Eaton James, t.....p 14 n " ..	5000
114	1024		Eagleton Robert, f.....p 2 s Fullarton..	1300
115	1125	j	Elliott Robert, t and i.....p 9 10 n " ..	1200
116	1154	j	Elliott Henry M, t and i.....493 w Talbot..	2600
117	1217		Edwards John, t.....503 w Richmond..	1500
118	1221		Edwards John, t.....509 w " ..	1500
119	1249		Essery Emanuel T, f.....p 14 e Ridout..	1400
120	1252	j	Elliott Joseph H, f.....p 15 e " ..	2500
121	1317		Elliott John, f.....p 7 s Albert..	600
122	1378	j	Emery George, t. .....p 1 e Talbot..	900
123	889		Fitzgerald William W, t and i....p 17 n Dundas..	2000
124	928		Ferguson John, i.....p 20 n " ...	1200
125	935		Fawcett J C, i.....p 20 n " .	500
126	947		Fysh Henry L, t .....p 22 n Dundas, on Ridout..	1000
127	953		Fleming Zachariah, t.....p 24 n Dundas..	400
128	954		Fleming John, f.....p 25 n " ..	800
129	1009		Flood William H, t.....p 3 e Ridout..	1600
130	1045		Fysh Daniel, f.....p 2 s Queen's ave..	1000
131	1065		Flock James H, t and i.....p 11 w Richmond..	3000
132	1150	j	Ferguson, Martin H, t.....p 8 s Maple..	2000
133	1209	j	Ferguson John, t.....154 n " ..	1700
134	1262	j	Ferguson, William H, t.....p 6 w Talbot..	1800
135	807		Graham William L, t.....p 11 n Dundas..	5000
136	830		Gentleman John, i.....p 13 n " ..	400
137	831	j	Green William, t.....p 13 n " ..	11000
138	834		Green John, f.....p 13 n " ..	12000
139	849		Gillean James, f.....p 14 n " ..	5000
140	903		Graydon Simpson H, t and i .... p 19 n n ..	2600
141	909		Gouinlock John, t.....p 19 n " ..	2250

No. on List.	No. on Roll.	Jurors.		Amount Assessed
144	925		Green John, f.....p 20 n Dundas..	4000
145	926		Green Thomas, f.....p 20 n " ..	4000
146	968		Gordon James H, i.....p 5 n Carling..	400
147	969		Granger James, i.....p 5 n " ..	400
148	989		Gleason Michael, t, RC.....p 6 n " ..	1000
149	1061		Gibbons George C, t and i.....p 11 w Richmond..	5333
150	1079		Gilmour William A, i.....w " ..	400
151	1048	j	Gillean James, f and i.....p 8 n Queen's ave..	4200
152	1181	j	Green John f.....526 e Ridout..	5000
153	1182		Glass Chester, f.....—— e " ..	3000
154	1192		Gillean Alex, f.....—— e Talbot..	600
155	1227	j	Gore Henry H, f.....519 w Richmond..	4000
156	1228		Gunn George M, f.....321 w " ..	2200
157	1261		Gordon Wm, f i.....p 6 w Talbot..	4700
158	1264		Gordon Wm, f.....p 6 7 w " ..	5000
159	1270		Gunn Wm A, f.....p 7 e " ..	2000
160	1273		Gunn George M, f.....p 6 n Kent..	6000
161	1276		Gaze James E, t.....p 7 n " ..	400
162	1280		Gunn George M, f.....,p 6 n " ..	4000
163	1291		Gresman George G, t.....p 539 w Richmond..	700
164	1292		Griffin James, f...533 535 537 539 541 w " ..	3600
165	1308	j	Grant James, f.....p 11 s Albert..	900
167	834		Hayes George W, t.....p 13 n Dundas..	6000
168	849	j	Heron George, t.....p 14 n " ..	5000
169	927		Hanson Edwin, i.....p 20 n " ..	1000
170	933		Haggart James C, i.....p 20 n " ..	1000
171	958		Hyman Charles S, f.....p 10 n Carling..	9000
172	959		Hyman Jesse W, f.....p 10 n " ..	9000
173	990		Harvey Wm, t.....p 6 n " ..	800
174	992		Harvey Alex, f.....p 6 n " ..	4900
175	999		Hargrave John H, f, R C.....p 1 e Ridout..	900
176	1012		Hamilton James, f.....p 2 w " ..	2800
177	1019		Harris Edward W, f.....5 to 13 w " ..	12300
178	1023		Harris Stuart, f.....p 1 s Fullarton..	1000
179	1074		Harper Wm F, t i, R C.....454 w Richmond..	27000
180	1096		Harvey Alex, f.....464 e Talbot..	10000
181	1097		Harvey Alex, f.....121 s Fullarton..	900
182	1123		Howay Thomas, t.....p 9 n " ..	2700
183	1151		Harper Alfred, f i.....p 7 s Maple..	2000

No. on List.	No. on Roll.	Jurors.		Amount Assessed
184	1178		Higby Wm, f.....492 e Ridout..	1000
185	1177		Harris E W, f.....494 496 502 59 s Maple..	2200
186	1187		Heard John, f.....513 w Talbot..	1800
187	1188		Hilbourne Charles, t.....517 w " ..	500
188	1235		Holmes Calvin D, f.....173 s Kent..	2500
189	1242		Hammond Wm W, t.....p 1 s " ..	1000
190	1264	j	Hammond Frederick J, t.....p 7 w Talbot..	1600
191	1266	j	Hanson Edwin, t.....p 8 w " ..	1400
192	1268		Holman George, f.....9 e " ..	1800
193	1286		Heron James, t.....184 n Kent..	1600
194	1292		Harding Frederick, t.....541 w Richmond..	700
195	1313		Hooper John, f.....p 9 s Albert..	700
196	1314		Horsman John, f.....p 8 s " ..	600
197	1324		Holman Alfred, t.....p 10 e Talbot..	1000
198	974		Ivey John D, t.....p 5 n Carling..	2000
199	1096		Irwin William, t.....464 e Talbot..	2000
200	870		Just David, i.....p 11 n Dundas..	2500
201	879		Jeffrey A O, t i.....p 11 n " ..	1500
202	880		Just David, i.....p 11 n " ..	1750
203	913		Jefferys Arthur, f.....p 20 n " ..	2600
204	1128		Jackson George, f.....p 11 n Fullarton..	4000
205	1144	j	Jackson George, f.....p 10 11 s Maple..	3000
206	2187		Joliffe Lucius, t.....512 w Talbot..	1800
207	1233		Jarmin Benjamin, f, 525 527 529 531 w Richmand..	9500
208	1254		Jeffery Joseph, f.....— w Ridout..	600

No. on List.	No. on Roll.			Amount Assessed
209	802		Kordes Hiram, t.....p 11 n Dundas..	2750
210	838	j	Kingsmill Thomas F, f.....p 13 " ..	11000
211	839		Kingsmill Robert F, t.....p 13 " ..	3666
212	911		Kelly William, f.....p 20 " ..	900
213	911		Kelly George, f.....p 20 " ..	900
214	1058		Kent Malcolm J, i.....p 11 w Richmond..	1000
215	1086		Kingsmill Thomas F, f...140, 142 n Queen's Ave..	3000
216	1103		Kingsmill Thomas F, f..... 139 s Fullarton..	1300
217	1122		Kingsmill Thomas F, f.....8 n " ..	1700
218	218		Kemp John, f.....505 s w Richmond..	500
219	1265		Keough J, f.....505 s w Talbot..	500
220	1265		Keough W, f ..... p 8 s w " ..	700
221	1280		Kingston Charles A, t .....p 6 n Kent..	1000
222	1278		Kent Charles W, f.....p 7 & 8 n " ..	4000
223	1296		Kemp John, t .....549 w Richmond..	600
224	880		Leonard Lewis C, f....p 17 n Dundas on Carling..	3000
225	894		Lawson Thos E, t i....p 18 n " ..	1400
226	942		Lind William, t.....p 21 n Dundas on Ridout..	1400
227	946		Latimer James F, t....p 21 n " ...	2400
228	967		Laing John B, f .....p 5 n Carling..	14000
229	972		Laing William, i.....p 5 n " ..	1000
230	973		Leviollette H, i .....p 5 n " ..	500
231	975		Laing John B, f.....p 5 n " ..	4000
232	980		Lings J H, i .....p 3, 4 n " ..	1200
233	987		Lumley George, t .....p 7 n " ..	2000
234	996		Loughrey Archibald, f.....p 2 n " ..	2300
235	997		Loughrey Archibald, f .....p 2 n " ..	1800
236	1008		Leonard Elijah, f .....p 4 n " ...	1200
237	1099		Laskey William, t.....131 s Fullarton..	600
238	1108		Lindsay James, f.....p 2 3 n " ..	3333
239	1150		Leonard Lewis C, f .....p 8 s Maple..	2900
240	1166		Looke William, t .....497 w Talbot..	500
241	1200	j	Labatt John, t.....126 n Maple..	2500
242	12[illegible]	j	Lewis John, t RC.....497 w Richmond..	4000
243	1216		Leigh Ralph, t.....501 w " ..	1000
244	1237	j	Leonard Charles W, t..... ....169 s Kent..	2000
245	1295		Lawson Matthew, t.....547 w Richmond..	800
246	1300		Lawson M, t.....559 w " ...	600

No. on List.	No. on Roll.	Jurors.		Amount Assessed
247	805	j	Murray Alexander S, t.....p 11 n Dundas..	5000
248	813		Magee George J, f.....p 11 n " ..	13000
249	823		Magee George G, f.....p 12 n " ..	11000
250	841		Mathewson Henry, f.....p 14 n " ..	10000
251	844		Meredith John C, f.....p 14 n " ..	19000
252	846		Murray Robert S, f.....p 14 n " ..	10000
253	848		Murray John E, t.....p 14 n " ..	3333
254	854		Mitchell John A, t.....p 15 n " ..	2750
255	855		Mitchell B A, f.....p 15 n " ..	5500
256	868		Meredith John C, f....p 15 n Dundas on Carling..	1500
257	871		Maynard William, i.....p 11 n Dundas..	1000
258	887		Mitchell Bossom A, f.....p 16 n " ..	9000
259	890		Masuret Moses, f RC.....p 17 n " ..	11000
260	893	j	Milne James, f i.....p 17 n " ..	3000
261	899		Mars David D, t.....p 18 n " ..	1800
262	901		Meredith Edmund, t i.....p 18 n " ..	2900
263	902		Meredith Richard, i.....p 18 n " ..	1000
264	905		Macbeth Thomas T, t i.....p 19 n " ..	1700
265	908		Marshall John, t.....p 19 n " ..	750
266	910	j	Marshall John, f.....p 19 n " ..	3000
267	917		Meredith William R, t i.....p 19 n " ..	3000
268	918		Meredith Thomas G, t i.....p 19 n " ..	1900
271	934		Millar John A, i RC.....p 20 n " ..	1000
272	955		Massie Archibald, t.....p 25 n " ..	500
273	975		Mutchmore Alex, t.....p 5 n Carling..	2000
274	1022		Matthews Philip T, f..... p 1 s Fullarton..	1800
275	1026		Murray Charles, f.....p 3 s " ..	2000
276	1034		Miers Charles J, t RC.....p 5 s " ..	1000
277	1049	j	Moule John, t.....p 11 w Richmond..	6000
278	1060		Mahon James A, t.....p 11 w " ..	7000
279	1063		Mulkern Patrick, t, i.....p 11 w " ..	1733
280	1090		Moore Henry J, t.....122 n Queen's Ave..	1200
281	1102	j	Millar John A, t RC.....137 s Fullarton..	1300
282	1119		Marks B, t RC.....464 e Talbot..	1000
283	1127	j	Morrison John, f .....p 10 n Fullarton..	1750
284	1128	j	Morrison William, f.....p 10 n " ..	1750
285	1134		Moran Jeremiah, t.....p 1 2 3 4 w Richmond..	3000
286	1135		Moran James, t .....p 1 2 3 4 w " ..	3000
287	1170		Mercer John, t.....p 83 s Maple..	1200
288	1193		Moule John, t.....522 e Talbot..	2000
289	1195	j	Mitchell James, t i.....514 e " ..	2000
290	1199		Mitchell Fredk H, t i.....506 e " ..	2000
291	1210	j	Magee William, t.....156 n Maple..	1700
292	1212		Murphy Hugh, t RC.....164 n " ..	500
293	1210	j	Magee George G, f.....149 to 156 n " ..	12400

No. on List.	No. on R
294	1
295	1
296	1
297	1
298	1
299	1
300	8
301	8
302	8
303	8
304	8
305	8
306	8
307	8
308	9
309	9
310	9
311	9
312	9
313	9
314	9
315	9
316	9
317	9
318	9
319	10
320	10
321	10
322	10
323	10
324	11
325	11
326	11
327	12
328	12

	Amount Assessed
Dundas..	5000
" ..	13000
" ..	11000
" ..	10000
" ..	19000
" ..	10000
" ..	3333
" ..	2750
" ..	5500
Carling..	1500
Dundas..	1000
" ..	9000
" ..	11000
" ..	3000
" ..	1800
" ..	2900
" ..	1000
" ..	1700
" ..	750
" ..	3000
" ..	3000
" ..	1900
" ..	1000
" ..	500
Carling..	2000
llarton..	1800
" ..	2000
" ..	1000
hmond..	6000
" ..	7000
" ..	1733
's Ave..	1200
llarton..	1300
Talbot..	1000
llarton..	1750
" ..	1750
hmond..	3000
" ..	3000
Maple..	1200
Talbot..	2000
" ..	2000
" ..	2000
Maple..	1700
" ..	500
" ..	12400

No. on List.	No. on Roll.	Jurors.		Amount Assessed
294	1229	j	Morley Charles A, t.....523 w Richmond..	2200
295	1248	j	Murray Robert S, f .....537 w Talbot..	4000
296	1267		Meredith John C, f.....10 w " ..	10000
297	1285	j	Moore Edwin M, t i.....72 n Kent..	2900
298	1287		Maginn Wm J, t.....184 n " ..	700
299	1294		Montague Henry, t.....545 w Richmond..	1000
300	814		McDonald John, i.....p 11 n Dundas..	400
301	821		McDonough Thomas J, f.. .....p 12 n " ..	11500
302	847		McGoey Thomas, t.....p 14 n " ..	3333
303	851		McIntosh Alex, f.....p 15 n " ..	3250
304	852		McIntosh John G, f.....p 15 n " ..	3250
305	866		McIntosh Alex, f.....p 15 n Dundas on Carling..	400
306	866		McIntosh J G, f.....p 15 n " " ..	400
307	876		McMahon Hugh, t i RC.....p 11 n Dundas..	4500
308	900		McKillop J B, t.....p 18 n " ..	1400
309	909		McMillan Duncan, f.....p 19 n " ..	2500
310	921	j	McGuire George, t i .....p 20 n " ..	800
311	923	j	McKenzie Duncan, t RC .....p 20 n " ..	600
312	924		McMillan Duncan, f.....p 20 n " ..	2400
313	936	j	McKenzie R, f RC.....p 19 n Dundas on Carling..	1500
314	939		McMichael Arch, t.....p 21 n Dundas on Ridout..	600
315	940		McBean Alex, t.....p 21 n " " ..	1200
316	970		McDonald John, i.....p 5 n Carling..	400
317	984		McMillan John, i.....p 3 4 n " ...	500
318	997		McPherson Robert, t.....p 2 n " ..	1800
319	1002		McBride Samuel, f .....p 1 e Ridout..	2100
320	1027	j	McBride Richard, t.....p 3 s Fullarton..	800
321	1030		McBride Samuel, f.....p 4 s " ..	2800
322	1062		McNabb George, t i.....p 11 w Richmond..	1533
323	1098		McArthur Alex, f.....129 s Fullarton..	1600
324	1107		McPherson Robert, f.....p 2 3 n Fullarton...	3333
325	1142		McLaughlin John A, f.....p 11 12 s Maple..	2700
326	1153	j	McLaughlin Robert, t i.....p 6 s Maple..	1700
327	1220		McGrory John, t RC.....507 w Richmond..	700
328	1225		McGirdy Robert, f.....515 w " ..	1200

No. on List.	No. on Roll.	Jurors.		Amount Assessed
329	1229		McGirdy Thomas, f.....523 w " ..	2200
330	1241		McGuffin J W, f.....p 2 s Kent..	1500
331	1251		McCallum Archibald, f. .....e Ridout..	6500
332	1284		McDonald L, t.....p 11 n Kent.	2000
333	1298		McCormick James, t.....w Richmond..	400
334	1306		McBride William, f i.....177 s Albert..	2400
335	1307	j	McKenzie James, f.....175 s " ...	2500
336	1316		McAlpine Dugald, f.....7 s " ..	1600
337	1041	j	Nioze Rizazie, t RC.....p 2 s Queen's ave..	1000
338	898		Olmstead Louis, i.....p 18 19 n Dundas..	1000
339	916		Osborne John, f.....p 20 n " ..	2300
340	947		O'Callaghan T E, f..p 21 22 n Dundas on Ridout..	13400
341	1109		Oliver James, f.....464 e Talbot..	1000
342	1121		Oliver James, f.....7 n Fullarton...	1700
343	1137		O'Neill William, f.....5 w Richmond..	2500
344	1156	j	Overall John, t i.....6 s Maple..	1900
345	1186		Owrey James, f i .....505 w Talbot..	7500
347	1239		O'Brien Thomas, f R C.....159 s Kent..	1400
348	1240	j	O'Meara Stephen, f RC.....3 s " ..	1400
349	809		Palmer Arthur, f... .....p 11 n Dundas..	34000
350	833		Powell Ambrose B.....p 13 n " ..	6000
351	855		Platt John E, t.....p 15 n " ..	2750
352	897		Perrin Daniel S, f.....p 18 19 n " ..	14000
353	960		Pease Charles, t.....p 9 n Carling..	1750

No. on List.	No. on Roll.	Juro
354	981	
355	988	
356	993	
357	1002	
358	1003	
359	1028	j
360	1078	
361	1097	
362	1100	
363	1104	j
364	1105	
365	1113	
366	1114	j
367	1115	
368	1139	j
369	1145	
370	1163	
371	1163	
372	1165	
373	1167	
374	1169	
375	1171	
376	1204	
377	1208	
378	1232	
379	1236	
380	1238	
381	1250	
382	1281	
383	1287	
384	1299	
385	1305	
386	1302	
387	1310	
388	960	
389	961	
390	961½	

No. on List.	No. on Roll.	Jurors.		Amount Assessed
354	981		Peddie Robert L, i.....p 3 4 n " ..	1200
355	988		Parker John, t.....p 7 n " ..	2000
356	993		Perrin Daniel S, f.....p 3 n " ..	2500
357	1002		Pearce George, t..... p 1 e Ridout..	400
358	1003		Peters William, f.....p 2 e " ..	1400
359	1028	j	Prudholme Thomas W, t.....p 4 s Fullarton..	800
360	1078		Patterson R, i.....w Richmond..	1200
361	1097		Palladino Parnelo, t RC.....121 s Fullarton..	900
362	1100		Porte Thomas F, f.....133 s " ..	1200
363	1104	j	Plummer John, f.....1 n " ..	8200
364	1105		Plummer John, f.....p 5 6 e Ridout..	
365	1113		Pope William, f.....p 5 n Fullarton..	3900
366	1114	j	Prichard Robert, t.....484 e Talbot..	2000
367	1115		Pritchard John H, t.....484 e " ..	2000
368	1139	j	Peel John R, f.....7 8 w Richmond..	4100
369	1145		Peters John, f .....p 9 10 s Maple..	6000
370	1163		Peters Samuel, f.....1 to 6 w Talbot..	13000
371	1163		Perrin Daniel S, t.....6 w " ..	2000
372	1165		Pope William, f.....493 495 w " ..	2900
373	1167	j	Pearce John S, t.....499 w " ..	2000
374	1169	?	Peters Saml, f...87 91 497 499 w Talbot s Maple.	10500
375	1171	j	Pacey George, f.....79 s Maple..	2000
376	1204		Phillips George, t.....140 n " ..	2500
377	1208	j	Pavey Albert E, t.....152 n " ..	1700
378	1232	j	Percival Joseph, t..... 529 w Richmond..	1800
379	1236	j	Paull Edwin, t i.....171 s Kent..	3200
380	1238	j	Peel Thomas, f.....165 169 171 s " ..	4800
381	1250	j	Powell Ambrose B, f ..... p 14 n " ..	1500
382	1281	j	Pigot Joseph, f.....9 n " ..	5000
383	1287		Peters John, f.....184 n " ...	2300
384	1299		Peters John, f..543 545 547 549 553 w Richmond..	6200
385	1305		Peters Frederick, f.....559 s Albert..	4500
386	1302		Partridge Edward O, t..... .w Richmond..	500
387	1310	j	Pratt Edward, f... .....p 10 s Albert..	700
388	960		Quait John, f.....p 9 n Carling..	1134
389	961		Quait Joseph, f.....p 9 n " ..	1133
390	961½		Quait Taylor, f.....p 9 n " ..	1133

No. on List.	No. on Roll.	Jurors.		Amount Assessed
391	855		Reid James, t.....p 15 n Dundas..	4000
392	904		Rock Warren, t i..... .....p 19 n " ..	3700
393	923	j	Roberts Dugald, t.....p 20 n " ..	600
394	956		Robinson John C, t.....p p 10 11 n Carling..	3500
395	871		Rowat Gavin, i.....p 5 n " ..	1200
396	979		Reid William S, i.....p 3 4 n " ..	1800
397	1160		Rutherford Wm T, t.....3 w Talbot..	2000
398	1222		Richardson Francis T C, t.....511 w Richmond..	1000
399	1226		Roddy Edward, f.....517 w " ..	2500
400	1265	j	Ross David, t.....p 8 w Talbot..	1600
401	1275		Richardson Oliver, t.....p 7 n Kent..	400
402	1311		Renwick General, f..... ....p 10 s Albert..	400
403	1315		Rooks Wm H, f.....p 8 s " ..	700
404	1320		Riley James, t..... .....p 10 s " ..	600
405	813	j	Sutherland George D, t.....p 11 n Dundas..	18000
406	816		Smith Frank, f, R C.....p 28 n " ..	14000
407	826		Stead Charles, f.....p 12 n " ..	10500
408	829		Spittall Robert, i.....p 13 n " ..	400
409	860	j	Sharp Archibald, f.....p 14 n " ..	6600
410	857		Sabine Joseph B, t .....p 15 n " ..	1000
411	864		Southam Richard, t.....p 15 n " ..	800
412	918		Scatcherd, E W, f..... ....p 19 n " ..	1800
413	964		Street Wm P R, f i..... .p 8 n Carling..	2466
414	1050		Smyth Alfred G, t i.....p 11 w Richmond..	2000
415	1094		Strathdee Wm, t.... .....460 e Talbot..	2000
416	1100		Shafer Oscar F, t.....133 s Fullarton..	1200
417	1106		Stewart Alex, f.....,2 3 n " ..	3333
418	1111		Smibert William, t.....5 n " ..	1200
419	1530		Scanlan John, f, R C.....p 11 12 n " ..	14000
420	1143		Stewart Samuel, f.....p 11 s Maple..	3000
421	1148		Sutherland Thomas G, t i.....p 8 s " ..	2400
422	1173	j	Stewart Alex, f..... .....69 s " ..	6600
423	1190		Starr Stephen, t, R C.....521 w Talbot..	500
424	1247		Simmons James, t.....531 w " ..	600
425	1247		Scott Herbert C, f.....527 529 531 w " ..	1800
426	1260		Saunby Joseph D, f.....—— w Ridout..	13000
427	1269	j	Stewart John, f i.....8 e Talbot..	10000
428	1282		Slater James, f..... ....10 n Kent..	4000
429	1314		Smith Philip, t.....p 8 s Albert..	600
430	1315		Small Thomas, t.....p 8 s " ..	700

No. on List.	No. on Roll.	Juro
431	801	
432	822	
433	822	
434	823	
435	881	j
436	895	
437	907	
438	930	
439	995	
440	995	
441	1005	j
442	1011	
443	1026	j
444	1043	
445	1048	
446	1047	
447	1075	
448	1172	
449	1196	
450	1216	
451	1230	
452	1301	
453	1303	
454	1312	
455	1035	
456	1183	
457	804	
458	817	
459	823	
460	832	
461	836	

No. on List.	No. on Roll.	Jurors.		Amount Assessed
431	801		Taylor Erza A, t.....p 11 n Dundas..	2750
432	822		Trebilcock William, t.....p 12 n " ..	3666
433	822		Trebilcock Charles, t.....p 13 n " ..	3666
434	823		Trebilcock Albert, t.....p 12 n " ..	3666
435	881	j	Thompson Thomas, f.....p 16 n " ...	10000
436	895		Thompson Richard, f.....p 18 n " ..	3500
437	907		Taylor John, t i.....p 19 n " ..	1750
438	930		Thompson H W, i.....p 20 n " ..	500
439	995		Tytler William, t.....p 2 n " ..	1000
440	995		Tytler John, f.....p 2 n " ..	3500
441	1005	j	Thompson Andrew K, t.....p 3 e Ridout..	1600
442	1011		Tracy Thomas H, f.....p 1 w " ..	1700
443	1026	j	Tytler Alex, t.....p 3 s Fullarton..	2000
444	1043		Till Isaac, t.....p 7 s Queen's avs..	600
445	1048		Thompson Andrew K, f.....5 6 s " ..	2000
446	1047		Thompson James, f.....4 s " ..	700
447	1075		Thompson Wm, i.....— w Richmond..	400
448	1172	j	Till George, f.....73 s Maple..	1300
449	1196	j	Turner Henry, t.....412 e Talbot..	1700
450	1216		Taylor John H, f, 162 164 166 497 501 w Richmond..	7300
451	1230		Taylor Richard, t.....525 w " ..	2200
452	1301		Thornton James, t.....— w " ..	500
453	1303		Turner John, t.....— w " ..	1400
454	1312		Tierney John, f, R C.....p 9 s Albert..	900
455	1035		Vance Henry, t.....p 5 s Fullarton..	1000
456	1183		Vivian John H, f.....82 n Maple..	1500
457	804		Wyckoff Charles, t.....p 11 n Dundas..	4500
458	817		Wilson James, i.....11 n " ..	1200
459	823	j	Wallace Robert, t.....p 12 n " ..	10500
460	832		Wilson Nicholas, t.....p 13 n " ..	11000
461	836		Wright James, t.....p 13 n " ..	5000

No. on List.	No. on Roll.	Jurors.		Amount Assessed
462	842		Westlake William, t.....p 14 n " ..	9000
463	863		Waddell Robert, f i.....p 15 n " ..	1600
464	883		Watson James, t.....p 16 n " ..	5000
465	892		Webb William, f.. : .....p 17 n " ..	3500
466	982		Wilkinson J D, i.....p 3 4 n Carling..	400
467	986		Walker George, i.....p 3 n " ..	400
468	992		Webster Robert, t.....p 6 n " ..	600
469	1010	j	Wastie Thomas, f.....p 1 w Ridout..	3300
470	1013		Weld William, t.....p 3 w " ...	1300
471	1016		Waugh William E, t i.....p 3 w " ..	2000
472	1053		Wanless George D, i.....p 11 w Richmond...	500
473	1068		White John H, t, i.....p 11 w " ..	700
474	1091		Wheaton Adam, t.....454 e Talbot..	2000
475	1124		Wilkinson Leonard, t.....p 9 10 n Fullarton..	800
476	1126		Winters Michael, t.....p 10 n Fullarton..	1000
477	1156		Westlake Francis, f.....p 6 7 n Maple..	6800
478	1159	j	Walker John, t i.....2 w Talbot .	3500
479	1165		Watson James, t.....87 s Maple..	2500
480	1177		Watson George, t.....494 e Ridout..	500
481	1219		Ward Upsall, t.....505 w Richmond..	1000
482	1239		Walton Daniel, t.....139 s Kent...	1600
483	1253		Waddell Robert, f..... .....16 17 18 e Ridout...	6000
484	1238		Walker John, f.....——w " ..	2000
485	1293		Wilson John, t.....343 w Richmond..	1400
486	886		Young James A, i..... .p 16 n Dundas..	400

SECOND DIVISION.

No. on List.	No. on Roll.	Jurors.		Amount Assessed
1	1403		Allan George, ...p 13 n Albert..	800
2	1511		Abbott Alex S, f .....2 s Mill...	700
3	1534		Arscott John, t..... p 13 n Mill..	500
3½	1565		Arscott Richard & Co, f.....10 9 8 s Ann...	5500
4	1579		Arscott Samuel, f.....p 9 n Ann..	700
5	1580		Arscott Richard, f.....p 8 n " ...	700
6	1593		Adcock Richard, f.....p 14 w Richmond..	700
7	1594		Adcock Richard, t.....p 15 w " ..	600
8	1612		Addington John, t.....p 2 n Mt Pleasant...	500
9	1661		Anderson Peter, f.....22 w Richmond..	900
10	1331		Blackburn Josiah, f.....76 n Albert...	5000
11	1344	j	Bruce David, f .....w Talbot..	2500
12	1372	?	Blinn Hiram W, f.....p 7 8 e Talbot...	3700
13	1385		Brunton Wm Y, t.....13 e " ...	1800
14	1389		Brunton Thomas H, f.....11 e " ...	1200
15	1392		Beddome Foskett B, f .....2 3 n Albnrt..	3000
16	1397		Bayly Richard, f .....10 n " ...	5500
17	1399	j	Bonthorn James, t i.....11 n " ...	1200
18	1407		Boyd Jno S, t.....p 14 n Albert on Richmond	600
19	1428		Bull George, t .....s Lichfield..	400
20	1429		Brimner Malcolm, t i .....155 s " ..	2200
21	1485	j	Baxter Hamilton A, f i.....p 11 12 n John..	2400
22	1494		Bradford Thomas, f.....p 4 n " ...	500
23	1495		Breeze Thomas, t.....p 3 n " ...	600
24	1497		Bryan John, f.....p 2 n " ...	1200
25	1510		Brown Ery, t.....p 2 s Mill...	700
26	1522		Burke Edward, f RC.....p 9 10 s " ...	1200
27	1529		Brennan Edward, f RC.... .....p 13 s " ..	1400
28	1529	j	Blain John, t.....p 13 s " ..	600
29	1531		Barton Thomas M, t..... ..p 14 s " ...	400
30	1537		Baskerville Samuel, t.....p 13 n " ...	500
31	1541		Baskerville William, f i.....p 11 12 n " ...	5200

No. on List.	No. on Roll.	Jurors.		Amount Assessed
32	1545		Brouse Charles, t.....p 8 n " ..	800
33	1533		Blinn Hiram W, f.....p 14 n " ...	1400
34	1592	j	Burn Andrew, t.....14 w Richmond...	1000
35	1585		Brennan John, f.....6 n Ann...	2100
36	1609		Brough Richd R, t.....p 6 7 n Mt Pleasant..	1100
37	1630		Baskerville John, f...p 17 n Mount Pleasant..	500
38	1637		Begg Charles, ...p 16 17 s Oxford...	700
39	1648		Brown Richard, t i.....7 s " ...	3550
40	1648		Burwell Hannibal, f .....7 s " ...	2000
41	1649	j	Bell James, f i.....6 s " ...	1600
42	1653	j	Bonser Alex, f .....p 3 4 s " ..	800
43	1655		Brierley James, f .....p 2 s " ..	800
44	1663		Bell James, f .....p 18 w Richmond...	1500
45	1664		Bricklin Charles, f RC....p 19 w " ...	1700
46	1342		Comfort Jesse, f.....589 591 w Talbot 5 6 e Ridout w Talbot...	5200
46½	1367		Carling John, f.....7 acres..	4000
47	1368		Carling John, f.....12 e Talbot..	400
48	1377		Claypole Arthur, f.....p 4, 3 2 e " ...	5000
49	1383		Caldwell Thos, f...538 640 644 646 e " ...	8600
50	1386	j	Cole Isaiah H, f i.....618 e " ...	2600
51	1410		Campbell F, f..p 14 n Albert on Richmond...	800
53	1469		Christie George, t .....s John...	1500
54	1471		Coombs Henry, t .....s " ...	2000
55	1475	j	Connor John, t RC.....6 s " ...	1100
56	1477		Coombs Charles, f .....s " ...	1000
57	1513		Collett Edward S, f.....6 7 s Mill...	2000
58	1516	j	Colrick Henry, f .....57 w George...	1000
59	1535		Curry Michael, f R C.....p 10 11 s Mill...	2500
60	1551		Cummings David, f.....2 n " ...	600
61	1556		Chapman John, f.....11 s Ann...	650
62	1573		Carling John, f.....3 acres, w Talbot...	41500
63	1575		Carling Thomas H, f.....w " ...	41500
64	1576		Carling John, f.....13 14 15 w Talbot 11 12 13 14 n Ann..	3000
65	1584		Clarke Francis S, t .....p 6 n Ann...	1100

No. on List.	No. on Roll.
66	1585
67	1590
68	1599
69	1617
70	1626
71	1641
72	1642
73	1642
74	1650
75	1651
75½	1374
76	1435
77	1451
78	1455
79	1493
80	1550
81	1567
82	1574
83	1586
84	1665
85	1412
86	1339
87	1379
88	1426

No. on List.	No. on Roll.	Jurors.		Amount Assessed
66	1585		Coffey Thomas, t RC.....p 6 n Ann...	1000
67	1590		Carling John, f.....2 1 n " ...	3000
68	1599		Collins George, f.....1 n Mt Pleasant...	1000
69	1617		Carling John, f.....16 17 e Talbot...	800
70	1626		Carling John, f.....15 16 n Mt Pleasant...	1600
71	1641		Campbell David, t.....p 14 s Oxford...	500
72	1642		Cavanagh Thomas, t.....p 14 s " ...	500
73	1642		Cox George, f.....14 s " ..	1000
74	1650		Corp Albert, f.....p 5 s " ..	800
75	1651		Corp Albert, f.....p 5 s " ..	900
75½	1374		Dalton J D, f.....6 5 e Talbot...	1000
76	1435	j	Dowell Arthur, f.....124 n Lichfield...	1000
77	1451		Dignam John, f, i.....196 n " ...	2200
78	1455	j	Douglas Hugh M, t.....p 1 w Richmond..	1200
79	1493		Dwyer Joseph, t, RC.....p 4 e John...	600
80	1550		Dalton J D, f.....3 n Mill...	1400
81	1567	j	Douglass John W, t.....p 12 s Ann...	700
82	1574		Dalton Jeshua D, f.....w Talbot...	41500
83	1586	j	Drumgole John, f, i, RC.....5 n Ann..	1900
84	1665		Dignam John, f.....20 w Richmond..	800
85	1412		Elliott Francis, t, p 14 n Albert on Richmond...	1000
86	1339		Eckstein George, t.....p 12 n Mill...	900
87	1379		Furness William C, t, i.....650 e Talbot...	3700
88	1426		Fysh Daniel, f.....167 s Lichfield...	1000

No. on List.	No. on Roll.	Jurors.		Amount Assessed
89	1481	j	Fanning James, t.....p 14 n John...	1100
90	1484		Fanning James, f.....12 n " ...	1000
91	1494		Fintin Thomas ,t.....4 n " ..	500
92	1527		Flannery Edward, f, RC.....12 s Mill...	1000
93	1543		Fitzpatrick Thomas, t.....9 n " ...	900
94	1547		Fitzgerald William W, f,.....4 5 n " ...	2700
95	1547		Fitzgerald William W, f..... ..6 n " ...	1800
96	1628		Flannigan Francis,t RC...p 16 n Mt Pleasant..	500
		W	Fyynn Jenny Henry 7. 194 Oxford.	
		W	Fyynn Robt. Nigel 7. 260 N Piccadilly	
		W	Fyynn Alf Ernest. 7. 260 L N Piccadilly	
97	1334		Gibson Lawrence, f.....585 w Talbot...	5000
98	1366		Glass David, f.....1, 2, 3, 16, 17 s Mill..	7500
99	1463		Galpin Alfred R, t.....6 s John..	1000
100	1528	j	Graham William L, t.....13 s Mill..	800
101	1546		Grant Stephen, f.....7 n " ..	1400
102	1547		Grant Alex, t.....6 n " ...	1800
103	1589		Graves Otto B, t.... .....2 n Ann..	1500
104	1592		Green Henry C, f.....216 n Ann..	2000
			" .....p 14 w Richmond...	
105	1601		Gillean John, t, i.... .....p 2 n Mt Pleasant...	900
106	1603		Grant Stephen, f.....p 3 n " ...	1000
107	1605		Grant James, f.....p 3 n " ...	1000
108	1622	j	Gilmour William, f..... .21 w Talbot..	1400
109	1629		Grant William, f.....p 17 n Mt Pleasant .	500
110	1644		Gauld William, f. .....11 12 s Oxford..	1400
111	1654	W	~~Grant Angus, f.....p~~ 3 s " ...	1200
112	1339		Hastings ——, t.....6 e Ridout...	500
113	1341		Hooper John T, t.....6 w Talbot...	500
114	1363		Hayes George W.....2 w " ..	1000
115	1359		Harris Geo B,f...12to14n Barton 7 8 wTalbot...	7000
116	1362		Harris John, f.....9 w Talbot...	700
117	1395		Harris John, f.....8 n Albert...	1800
118	1399		Hiscox George T, f.....11 n " ...	1600

No. on List.	No. on Roll.
119	1405
120	1408
121	1411
122	1415
123	1417
124	1431
125	1434
126	1506
127	1509
128	1512
129	1513
130	1518
131	1526
132	1553
133	1554
134	1564
135	1569
136	1581
137	1624
137½	1632
138	1546
139	1347
140	1352
141	1398
143	1333
144	1349
145	1357

No. on List.	No. on Roll.	Jurors.		Amount Assessed
119	1405		Horseman John, t, 14 n Albert on Richmond...	1200
120	1408		Hiscox Thomas, f, 14 n " " ...	5400
121	1411		Hunter William, f, 14 n " " ...	1200
122	1415		Hunt James F, t i, 2 n " " ...	2000
123	1417	j	Humpidge John W, t i, 1 " " ...	2600
124	1431	j	Hodges George, t.....141 s Litchfield...	1400
125	1434		Harris John, t.....123 s " ...	800
126	1506		Hevey James, f, R C.....4 w Richmond...	2500
127	1509		Hevey James, f, R C.....1 s Mill...	1000
128	1512		Hanson Henry, f.....3 s " ...	1700
129	1513		Hyttenrauch St. John, f i.....4 s " ...	2200
130	1518		Hall Thomas A, f.....66 w George ...	650
131	1526		Hevey James, jr, t, R C.....p 12 s Mill ...	400
132	1553	j	Hyman Charles S, f.....7 to 10 11 12 13 w Richmond, p 1 2 s Ann...	4366
133	1554		Hyman J W, f.....p 1 2 s Ann...	4366
134	1564		Hamilton John, f.....p 7 s " ...	5100
135	1569		Hart Richard, t.....13 s " ...	600
136	1581		Hynd William, f.....117 w George ...	600
137	1624		Harvey Alex., f.....17 18 w Talbot ...	1300
137½	1632		Hammond Thomas, t...p 18 n Mt. Pleasant..	400
138	1546		Imlach William J, t.....7 n Mill..	1400
139	1347	j	Jeffrey Joseph. f.....4,5,6 s Litchfield..	6000
140	1352	j	James Charles, t. i.....1 w Talbot..	1600
141	1398	j	Jeffrey Nicholas, t, i.....11 n Albert..	1000
143	1333		Kennedy Andrew, f.....579 w Talbot...	5500
144	1349	j	Kent Thomas, f, i..... 6. 7, 8 s Barton, .. " 10 11 n Litchfield..	9000
145	1357		Kent Thomas, f.....1 2 3 4 w Talbot... " 5 s Barton...	6800

No. on List.	No. on Roll.	Jurors.		Amount Assessed
146	1412		Kimber Geo, t...p 14 n Albert on Richmond...	1000
147	1414		Kent Thomas, f.....3 w " ...	2000
148	1415		Kent Sextus, f..... .....2 w " ...	1600
149	1430		Kent Charles W, f..149 155 161 s Litchfield..	4700
150	1432		Kent Sextus, f.....141 143 s " ..	2500
151	1440		Kidner John, t.....148 n " ...	600
152	1450		Kerr Adam, t.....194 n " ..	2700
153	1450		Kent Charles W, f..166 182 186 190 192 194 n " ...	13700
154	1453		Kent Charles W, f.....204 n " ..	700
155	1462		Kent Charles W, f.....123 456 w Richmond...	9300
156	1471		Kent Charles W, f.....p 6 s John...	16100
157	1473		Kent Charles W, f.....5 w Raglan..	1400
158	1478	j	Kerr George, f.....133 s John...	2000
159	1537		Kent Charles W, f.....13 n Mill..	2000
160	1545		Keightley Robert, f.....8 n " ...	1500
161	1666		Kincade John, f.....16 17 w Richmond...	3000
162	1659		Keene Frederick..... 23 w " ...	1400
163	1346	j	Laing John B, f.....3 w Talbot..	4000
164	1363		Law James, t.....10 s John..	600
165	1364		Leonard Elijah, f..... 123 w Talbot...	9000
166	1371		Leonard Elijah, f.....9 e Talbot...	400
167	1478		Leonard Elijah, f.....1 e Talbot...	900
168	1380		Lynn John G, t.....646 e Talbot...	1800
169	1401	j	Loftus John B, t.....12 n Albert..	1600
170	1410		Lortie Elzard, t R C, 14 n Albert, on Richmond	800
171	1416		Lane John, t.....p 1 w " ...	600
172	1420	j	Laing George, t..... .....193 s Litchfield...	1700
173	1424	j	Logan James, f.....173 s " ..	1000
174	1490		Lester John W, f..... .....6 n John...	500
175	1555		Lynn John J, f, 7 to 10 11 12 13 w Richmond	4366
176	1583		Lewis Francis, f.....p 14 n Ann...	1300
177	1609		Loughnane Patrick, t R C.....p 3 n " ...	500
178	1624		Lutwig Louis, t i.....p 3 n " ..	500

No. on List.	No. on Roll.	Jurors.		Amount Assessed
179	1332		Meredith William R, f.....90 n Albert...	6000
180	1394		Magee James, f.....6 7 n " ...	5000
181	1413		Morkin Thomas, f i, R C.....p 14 n " on Richmond...	3400
182	1436	j	Millman Wm H, f i.....128 n Litchfield...	3200
183	1460		Manley Robert, t.....4 w Richmond..	1100
184	1487		Macdonald Richard C, t, RC.....9 n John...	900
185	1577		Murdoch Alex R, t.....11 12 13 14 s Ann... 13 14 15 e Talbot..	3000
186	1609		Morkin Martin, f, RC.. p 6 7 n Mt Pleasant...	2600
187	1636	j	Mathewson Heman, f.....p 2 s Oxford...	800
188	1355	j	McDonald James, t i. .....p 4 w Talbot..	1300
189	1373		McKim Daniel, t.....7 e " ...	500
190	1379		McDonough Thomas J, f.....652 e " ..	2500
191	1388	j	McDonald Donald, t i.....12 e " ..	3300
192	[illegible]93	j	McKinnon John, f.....4 5 n Albert...	7000
193	1402		McKinnon James, t.....p 13 n " ..	800
194	1419		McDonough Thomas J, f...p 1 w Richmond...	2800
195	1419	j	McKay Hugh, t.....197 s Litchfield...	1200
196	1421	j	McPherson Archibald, t.....185 s Litchfield..	1700
197	1423		McDonough Thomas J, f...175 173 185 183.. 197 193 s Litchfield..	8400
198	1414		McEvoy Edward, t, RC.....3 w Richmond..	2000
199	1433	j	McMillan John, t.....129 s Litchfield...	1290
200	1442		McDonough Thomas J, f.....1 2 n " ... 3 w Raglan..	1500
201	1446	j	McIntosh Malcolm, t.....182 n Litchfield...	900
202	1462		McMullen Robert, t.....p 6 w Richmond..	1200
203	1474	j	McGirdy Thomas, t.....8 s John...	900
204	1474		McDonough Thomas J,t.....8 s " ...	900
205	1486		McCann Peter, f, RC.....10 n " ...	1500
206	1504		McNeil George, f.....5 w Richmond..	1000
207	1507	j	McNeil George, t.....p 6 w " ...	1000
208	1563		McArthur Richard, t.....p 7 s Ann...	400
209	1587		McLaughlin John, f, RC.....4 n " ...	1100
210	1603		McNeffe Patrick, t, RC..p 3 n Mt Pleasant...	500

No. on List.	No. on Roll.	Jurors.		Amount Assessed
211	1605		McDonald Daniel, t, RC...3 n " ...	500
212	1608		McCarron Charles, t, RC...p 67 " ...	600
213	1626		McIntosh Alex, t.....15 " ..	1100
214	1638		McNeil Richard, f.....p 16 s Oxford...	500
215	1645		McDonald James, f.....10 " ..	1500
216	1371		Newman Edward E, t i.....8 e Talbot..	400
217	1440		Nichol George, f.....148 n Litchfield..	1300
218	1482	j	Nash Benjamin J, f.....p 13 14 n John...	900
219	1496		Nash George B, t.....p 2 n " ..	700
220	1507		Orr Thomas, f.....6 w Richmond...	2600
221	1543		O'Meara Stephen, f, RC.....9 n Mill..	900
222	1558		O'Neil Patrick, t, RC.....p 2 s Ann...	500
223	1657		O'Donnell, Edward, f, RC.....1 s Oxford..	1200
224	1662		Orvell Thomas, t.....21 w Richmond...	1500
			W Orvell John J. # 11 12 N Mill.	
225	1385		Plummer Ephriam, f.....13 e Talbot..	1800
226	1396	j	Phalen Thomas, f, RC .....9 n Albert...	900
227	1449	j	Platt Frederick, t.....192 n Litchfield...	2500
228	1505		Palmer Robert W, t.....p 6 w Richmond..	800
229	1542		Peel William T, f.....10 n Mill..	1400
230	1595		Perry William H, t..... p 15 w Richmond...	700

No. on List.	No. on Roll.
231	1342
232	1376
233	1384
234	1381
235	1448
236	1488
237	1493
238	1508
239	1536
240	1590
241	1618
242	1623
243	1633
244	1634
245	1658
246	1660
247	1662
248	1357
249	1387
250	1391
251	1395
252	1434
253	1438
254	1441
255	1452
256	1450
257	1456
258	1479
259	1480
260	1501
261	1514
262	1517
263	1523
264	1524
265	1531
266	1532

No. on List.	No. on Roll.			Amount Assessed
231	1342		Raynor Daniel, t.....——w Talbot...	500
232	1376	j	Reid William, t.....p 4 e " ...	1800
233	1384		Robb Thomas, f.....624 e " ...	2000
234	1381	j	Robinson Egertin R, t.....644 e " ..	1800
235	1448		Ross James J, t.....190 n Litchfield...	1500
236	1486		Redmond Patrick, t.....8 n John..	1500
237	1493		Roddy John, f, RC.....4 n " ...	600
238	1508		Richards Thomas, f.....p 1 s Mill...	600
239	1536		Rye John S, t.....p 13 n " ...	500
240	1590	j	Reid James, t .....1 n Ann...	1500
241	1618		Robinson Wm A, f .....18 e Talbot...	1000
242	1623		Renwick General, f.....19 20 w " ..	400
243	1633		Renwick General, f.....19 n Mt Pleasant..	600
244	1634		Renwick General. f.....19 s Oxford...	500
245	1658		Rolston Robert, f.....24 w Richmond...	3000
246	1660		Richards Albert, f.....p 22 w " ...	400
247	1662		Russell James, t.....p 21 w " ...	1500
248	1357		Shoveller George, t i.....5 s Barton..	1400
249	1387		Smyth A G, f.....14 e Talbot..	800
250	1391	j	Smyth John B, f.....1 n Albert ..	4000
251	1395	j	Smith Peter, t.....8 n " ..	1800
252	1434		Styles Thomas, i .....123 129 s Litchfield ..	2000
253	1438		Smyth Alfred G, f.....138 n " ..	3000
254	1441		Stanton George H, t.....166 n " ..	1400
255	1452	j	Smith David, f.....200 n " ..	1800
256	1450	j	Sanborn Thomas, t.....204 n " ..	700
257	1456		Sime Andrew, t.....2 w Richmond ..	700
258	1479	j	Sippi Charles A, f i.....129 s John ..	2400
259	1480		Sippi George B, i .....129 s John .	400
260	1501		Symonds Harry C, t.....2 w Richmond ..	2600
261	1514		Sherlock George R, f.....5 s Mill ...	1300
262	1517		Steele John, f.....61 w Georg .	600
263	1523		Smyth Charles B, t.....p 10 s Mill ..	800
264	1524		Spry James, t.....p 10 11 s " ..	800
265	1531		Smith John, f .....p 14 s " ..	1000
266	1532		Sprague Calab , t i.....p 14 s " .	1100

No. on List.	No. on Roll.	Jurors.		Amount Assessed
267	1570		Sime Andrew, t.....p 13 s Ann ..	600
268	1572		Scott William, f.....14 s " ..	1500
269	1582		Self James, f .....121 w George ..	800
270	1588		Sharp Henry E, f.....3 n Ann ..	1100
271	1597	j	Sharp Robert W, t.....p 16 w Richmond ..	1400
272	1598	j	Sharp Henry E, f .....p 14 15 16 w " ..	4500
273	1614		Self James, f, R C.....12 n Mt. Pleasant..	600
274	1615		Smyth Henry C, f.....13 n " ..	400
275	1632		Starr William, f RC.....p 18 n " ..	800
276	1338	j	Thornhill Thomas C, t.....5 e Ridout..	800
277	1390		Thompson Andrew, f.....11 e Talbot..	2000
278	1423	j	Thompson F St. George, t.....175 s Litchfield..	1700
279	1437		Turvill William, i.....128 n " ..	2500
280	1467		Tytler William, t.....——s John..	800
281	1499		Trebilcock Thomas, f.....p 1 w Richmond..	1800
282	1500	j	Trebilcock Thomas, f.....p 1 w " ..	1600
283	1500	j	Thompson H [illegible], f.....p 1 w " ..	1600
284	15[illegible]		Tait Joseph, t.....p 12 n Mill..	500
285	1600	j	Trebilcock George, t.....p 1 n Mt. Pleasant..	900
286	1600		Trebilcock William, f.....p 1 n " ..	700
287	1645		Taylor James F, t .....10 s Oxford..	1500
288	1652		Taylor George, t.....p 4 s " ..	700
289	1454		Woloben Edward, t.....1 w Richmond..	1200
290	1465		Walker James A, t, RC.....——s John..	200[illegible]
291	1481		Wood James, f.....p 14 n " ..	1100
292	1497		Webb Henry, t.....p 2 n " ..	500
293	1498		Walsh Edward, f, RC.....p 1 n " ..	1100
294	1533		Wooley Thomas, t.....p 14 n Mill..	700
295	1568		Wright Richard, f.....12 s Ann..	1400
296	1578	j	Whitehead Benjamin, f.....10 p 11 s " ..	1500

No. on List.	No. on Roll.	Jurors.		Amount Assessed
297	1582		Wardell George F, t.....121 w George..	1100
298	1601		Walsh Michael, f.....p 2 n Mt. Pleasant..	800
299	1636		Walsh Patrick, f, RC.....p 17 s Oxford..	700
300	1637		Walsh Patrick, f.....p 16 17 s " ..	700
301	1643	j	Woodward Albert W, f.....13 s " ..	1000
302	1666		Walsh Henry, t, RC .....16 17 w Richmond..	3000
303	1447		Yealand Edward H, t.....186 n Litchfield..	900
304	1468		Yealand Frederick, t.....——s John..	800

I, ALEXANDER SAMUEL ABBOTT, Clerk of the Municipality of the City of London, in the County of Middlesex, do hereby certify that the above list is a correct roll of the 2nd Ward of the said Municipality to be entitled to vote at elections for members of the Legislative Assembly, and that a copy of such list was first posted in my office, at the City Hall, on the 20th day of August; and I hereby call upon electors to examine the said list, and, if any omissions or other errors are perceived therein, to take immediate proceedings to have the said errors corrected according to law.

Dated this 20th day of August, 1881.

ALEX. S. ABBOTT,

Clerk of the Municipality of the City of London.

No. on List.	No. on Roll.
1	3239
2	3247
3	3405
4	3473
5	3478
6	3479
7	3503
8	3527
9	3537
10	4602

1	3196
2	3197
3	3216
4	3223
5	3238
6	3254
7	3256
8	3264
9	3268
0	3284
1	3290
2	3292
3	3308
4	3309
5	3317
6	3324

No. 3 WARD.

—:o:—

FIRST DIVISION.

No. on List.	No. on Roll.	Jurors.		Amount Assessed
1	3239		Andrews Charles M, t.....p 10 n York..	3500
2	3247	j	Ayers Charles F, f.....p 6 n " ..	1200
3	3405		Arkell Robert, f..... .....p 10 n King..	7500
4	3473	j	Adams Edward, t.....p 5 n e " ..	1000
5	3478		Allen John, t.....p 5 s e Dundas..	1000
6	3479		Ayer William, f.....p 5 s e " ..	7000
7	3503		Abbott Samuel W, t.....p 1 s e " ..	4000
8	3527		Aird Adam, t.....p 4 s " ..	2500
9	3537		Ayers Charles F, t.....p 5 s " ..	1600
10	4602		Anderson James J, t.....p 9 s " ..	4000

1	3196		Bowman William, t.....p 3 n Bathurst..	1500
2	3197		Bowman John, t..... .....p 3 n " ..	1500
3	3216		Belton James H, f.....p 3 s York..	2500
4	3223		Barker Samuel, f.....p 10 s " ..	2666
5	3238		Brown Alfred, t.....p 10 n " ...	3500
6	3254		Busby James, f.....p 5 n " ..	1400
7	3256		Brookes James, t.....p 5 n " ..	1500
8	3264		Belton James H, f.....p 3 n " ..	2000
9	3268		Brown William, t.....p 1 n " ..	750
0	3284		Belton James H, f.....p 3 n e " ..	2200
1	3290		Bray Henry, t i.....p 4 n e " ..	1900
2	3292		Bain Alex, t.....p 5 n e " ..	1000
3	3308		Bailey William, f.....p 3 s e King..	1600
4	3309	j	Belton James H, f.....p 2 3 s e " ..	5000
5	3317		Boyd William, t.....p 1 s e " ...	1800
6	3324	j	Barnard Frederick, f i.....p 2 3 s " ..	5300

No. on List.	No. on Roll.	Jurors.				Amount Assessed
27	3366		Bawden George, t	p 10 s	King	2500
28	3372		Butler Francis H, f	p 10 s	"	12000
29	3395		Boyd Robert, t	p 10 n	"	2250
30	3396		Boyd John, t	p 10 n	"	2250
31	3414		Booker Alfred, i	p 7 8 9 n	"	400
32	3425		Breck William A, t	p 6 n	"	1000
33	3442		Barnhart Stephen, t	p 4 n	"	700
34	3457		Belton James H, t	p 1 n	"	5000
35	3510	j	Bilton Joseph, t	p 1 s	Dundas	3700
36	1510		Beattie John, f	p 1 s	"	7700
37	3526	j	Bartlett Samuel T, t	p 3 s	"	3500
38	3529		Baker Hugh C, f	p 3 s	"	15000
39	3333		Brown Thomas, t	p 4 s	"	1700
40	3535		Brown Alfred, t i	p 4 s	"	2750
41	3545		Barron James L, t	p 5 s	"	1000
42	3577		Bryan Thomas P J, t	p 7 s	"	3750
43	3579		Brunton William Y, t i	p 8 s	"	5100
44	3592	j	Brown James H, f, R C	p 8 9 s	"	3500
45	3573		Burns Albert J, t	p 9 s	"	500
46	3635		Boyle Patrick F, i	p 10 s	"	400
47	3209		Curnoe John, t	p 1 n	Bathurst	400
48	3201		Cole John, t	1 s	York	7000
49	3222		Cruickshank John F, f, R C	p 10 s	"	2666
50	3224	j	Cruickshank Charles G, f, R C	p 00 s	"	2666
51	3268		Cousins John A, f	1 n	"	8000
52	3271		Coppinger Thomas, t, R C	p 1 n	"	500
53	3273		Cousins Job, t	1 n e	"	500
54	3273		Cousins John, f	1 n e	"	1200
55	3278	j	Cole Abraham, t	p 2 n e	"	1500
56	3280		Cole Abraham, t	p 2 n e	"	500
57	3292		Cook Philip, f, R C	p 5 n e	"	1000
58	3300		Cryer John W, f	p 5 n e	"	2200
59	3302		Cryer John W, f	p 5 s e	King	6000
60	3337		Carling John, f	3 s	"	1800
61	3339		Cozens John, t	p 4 s	"	1400
62	3383		Case William S, i	p 10 s	"	1000
63	3386		Chalcraft William E, i	p 10 s	"	400
64	3397					
65	3401					
66	3447					
67	3449					
68	3463					
69	3485					
70	3496					
71	3508					
72	3512					
73	3531					
74	3547					
75	3564					
76	3566					
77	3587					
78	3594					
79	3183					
80	3200					
81	3229					
82	3234					
83	3263					
84	3269					
85	3274					
86	3336					
87	3341					
88	3403					
89	3409					
90	3417					
91	3439					
92	3440					
93	3465					
94	3471					
95	3479					
96	3484					
97	3490					
98	3506					
99	3541					
100	3542					
101	3544					
102	3639					

No. on List.	No. on Roll.	Jurors.		Amount Assessed
64	3397	j	Campbell Frank, t.....p 10 n King ..	5500
65	3401		Cooper Frank, t.....p 10 n " ..	2400
66	3447		Cozens John.....p 2 n " ..	1200
67	3449		Crawford Leman W, t.....p 2 n " ..	800
68	3463	j	Cousins John A, f i.....p 1 n e " ..	5900
69	3485		Crawford Leman W, t.....p 4 s e Dundas..	600
70	3496		Coote John, f.....p 3 s e " ..	7600
71	3508	j	Chapman William, t.....p 1 s Dundas..	4000
72	3512	j	Cooper Samuel, f.....p 1 s " ..	4000
73	3531		Chester John E, t.....p 4 s " ..	1000
74	3547		Clarke William, t.....p 5 s " ..	1200
75	3564		Colwell Charles F, t i.....p 6 s " ..	900
76	3566	j	Cousins William, t.. .....p 6 s " ..	3500
77	3587		Carrothers Noble, t.....p 8 s " ...	400
78	3594		Cook Philip, t R C.....p 9 s " ..	4500
79	3183		Durcan William, t.....p 10 n Bathurst..	800
80	3200		Dranep Albert, t.....p 1 n " ..	400
81	3229		Dawson Melville D, f.....p 10 n York..	4500
82	3234		Darch Robert, f.....p 10 n " ..	5000
83	3263		Dunbar James, f.....p 4 n " ..	3500
84	3269		Davis David, f.... .....p 1 n " ..	1800
85	3274		Durand James, f.....p 1 n e " ..	900
86	3336		Dennis Rowland, f.....p 6 s King .	1200
87	3341	j	Dark James, t ... .p 4 s " ..	1600
88	3403		Denton John M, t.....p 10 n " ..	6000
89	3409		Dunn John, t .....p 10 n " ..	750
90	3417		Dunbar William, f ....p 6 n " ..	1000
91	3439		Dawson Wilberforce, t, i..... .p 5 n " ..	1700
92	3440		Dawson Benjamin, i.....,p 5 n " ..	400
93	3465		Dawson John E, f, i.....p 2 n e " ..	5700
94	3471		Dubell William, t..... .....p 5 n e " ..	700
95	3479	j	Dart Roger, t.....p 5 s e Dundas..	1500
96	3484		Dart Roger, f.....p 4 5 s e " ..	3600
97	3490		Davidson Alex, f.....p 3 s e " ..	1600
98	3506		Dodson William, t.....p 1 s " ..	5000
99	3541		Durand James, f.....p 5 s " ..	1000
100	3542	j	Durand William, f.....p 5 s " ..	2000
101	3544		Duggan Henry A, t.....p 5 s " ..	3000
102	3639		Davey Thomas, i .....G W R Depot, s York..	1000

No. on List.	No. on Roll.	Jurors.		Amount Assessed
103	3368		Ellis William, t.....p 10 s King..	2500
104	3370		Edwards William J, t .....p 10 s " ..	1000
105	3408		Essex James, t.....p 10 n " ..	750
106	3411		Essex William, t..... .....p 10 n " ..	750
107	3432		Edwards James S, t, i.....p 5 n " .	1900
108	3441		Evans John, f.....p 4 n " ..	1700
109	3442		Evans John, f.....p 4 n " ..	700
110	3552		Evans Ephriam, t .....p 5 s Dundas..	2000
111	3563		Ellis Henry D, t, i.....p 6 s " ..	600
112	3621		Edge William T, f.....p 10 s " ..	29000
113	3255		Farnicombe Thomas, t.....p 5 n York..	1500
114	3311	j	Fitzgerald Frederick A, f.....p 2 s e King..	5500
115	3411		Farnicombe Thomas, f.....p 10 n " ..	3000
116	3412		Ferguson John, f.....p 9 n " ..	8500
117	3429		Flock John R. f.....p 6 n " ..	1000
118	3436		Fitzsimmons Hugh, t.....p 5 n " ..	800
119	3487	j	Fraser Donald, f..... .....p 4 s e Dundas..	1800
120	3479		Fletcher John, f i.....p 3 s e " ..	2700
121	3529		Fessenden Albert H, t.....p 4 s " ..	1850
122	3530		Fessenden Walker R, t.....p 4 s " ..	1850
123	3608		Fitzgerald Frederick A, f.....p 10 s " ..	21500
124	3192		Green Henry C, f.....7 6 n Bathurst ...	7000
125	3193		Green Thomas, f.....p 4 5 n " ..	7500
126	3240	j	Grigg Samuel, t.....p 10 n York ..	16500
127	3245		Gilligan John, t RC.....p 7 n " ..	2800
128	3266	j	Gustin Eliphalit H, t..... .....p 1 n " ..	6500
129	3277		Green Henry C, f.....p 2 n e " ..	1100
130	3278		Goodacre Henry, f..... p 2 n e " ..	1500
131	3280		Goodacre George, f.....p 2 n e " ..	1500
132	3289		Grannan William, f.....p 4 n e " ..	800
133	3312		Green Henry C, f..... .....p 2 s e King ..	2000

No. on List.	No. on Roll.	Juro
134	3337	
135	3354	
136	3388	
137	3402	
138	3403	
139	3421	
140	3431	
141	3445	
142	3446	
143	3451	
144	3489	
145	3519	
146	3548	
147	3553	
148	3555	
149	3557	
150	3573	
151	3591	
152	3591	
153	3197	
154	3210	
155	3233	
156	3235	
157	3245	
158	3245	
159	*3246	
160	3254	
161	3260	
162	3279	
163	3282	
164	3284	
165	3301	
166	3317	
167	3343	
168	3349	
169	3346	
170	3357	
171	3376	

No. on List.	No. on Roll.	Jurors.				Amount Assessed
134	3337		Galpin Joseph, t	p 3 s	King	900
135	3354		Genge Samuel H, f	p 6 s	"	1500
136	3388		Goldner Joseph, t	p 10 n	"	5500
137	3402		Gunn Alexander, f	p 10 n	"	4800
138	3403		Glass William, f	p 10 n	"	6000
139	3421		Grant James C, t	p 6 n	"	5700
140	3431		Green Richard, t	p 5 n	"	1300
141	3445	j	Gurd William, f	p 3 n	"	1800
142	3446		Gurd John, f	p 3 n	"	1300
143	3451		Gouldsberry Cornelius, t, RC	p 2 n	"	400
144	3489		Grigg Samuel, f	p 3 s e	Dundas	1600
145	3519		Gale Charles, t	p 2 s	"	2500
146	3548	j	Galpin Edward, t i	p 5 s	"	4200
147	3553		Going Henry, t i	p 5 s	"	3000
148	3555		Gleason Edward, t, RC	p 6 s	"	1200
149	3557		Gilmour John, t	p 6 s	"	1200
150	3573		Gibbons John J, t, RC	p 7 s	"	6000
151	3591		Gurd John, f	p 8 s	"	2200
152	3591		Gurd William, t	p 8 s	"	1100
153	3197		Hill James, f	3 n	Bathurst	2600
154	3210		Howard Alex, t	p 1 n	"	600
155	3233	j	Hobbs William R, t	p 10 n	York	3333
156	3235	j	Hobbs Thomas, Jr, t	p 10 n	"	3333
157	3245		Howe John, f, RC	p 7 n	"	1400
158	3245		Howe Jeremiah, f, RC	p 7 n	"	1400
159	3246		Howe John, f, RC	p 6 n	"	6500
160	3254		Howe Jeremiah, t, RC	p 5 n	"	700
161	3260	j	Hargreaves Edward E, t	p 4 n	"	2000
162	3279		Heaford Henry, t	p 2 n e	"	1000
163	3282		Hunter John, t	p 3 n e	"	500
164	3284		Hawkins Thomas, t	p 3 n e	"	600
165	3301		Holmes Calvin D, f	p 5 s e	King	600
166	3317		Haskett Henry, f	p 1 s e	"	1800
167	3343		Hendrie William, t	p 5 s e	"	4000
168	3349		Hughes David, f, i	p 6 s	"	2900
169	3346		Hobbs William C, f	p 6 s	"	1000
170	3357		Hughes Philo, f	p 6 s	"	1100
171	3376	j	Hardy Aquilla, t	p 10 s	"	4000

No. on List.	No. on Roll.	Jurors.		Amount Assessed
172	3416		Hinton William, t.....p 7 n King .	2000
173	3419		Holland Thomas, t.....p 6 n " ..	600
174	3448	j	Hinton William, t.....p 2 n " ..	1200
175	3455		Hughes David, f.....p 2 n " ...	2100
176	3488		Hodgins Thomas D, f.....p 3 s e Dundas..	1600
177	3491	j	Harding Francis, t.....p 3 s e " ..	1500
178	3528	j	Harens Jacob, t.....p 5 s " ..	1600
179	3568	j	Hood Frederick J, t.....p 6 s " ..	4000
180	3571		Hawthorn William, t.....p 6 7 s " ..	6500
181	3222		Johnston Eagur F, t.....p 10 s York..	2500
182	3276		Jones Thomas, t.....p 2 n e " ..	550
183	3360		Jarvis Andrew J, f.....p 7 s King..	5500
184	3358		Jarvis ——, f.....p 7 s " ..	500
185	3393		Jeffery Joseph, f.....p 10 n King...	14000
186	3407		Jeffery John, f.....p 10 n " ..	4000
187	3418		Jacobs Henry, t.....p 6 n " ..	600
188	3520		Jenkins William, f.....p 2 s Dundas..	2800
189	3198		Keast Samuel, f.....p 2 n Bathurst..	1000
190	3215		Kains William K, t.....p 3 s York..	3500
191	3365		Keary John M, f, RC.....p 3 n " ..	1300
192	3304		Kitching John, f i.....p 4 s e King..	5000
193	3438		Kalus Charles A, t.....p 5 n King..	500
194	3443		Kains Samuel t.....p 4 n King..	1000
195	3508		Kernohan James, f.....p 1 s Dundas..	4000
196	3517		Kenahan William, f.....p 2 s " ..	1000
197	3519		Kernohan James, f.....p 2 s " ..	2500
198	3584	j	Kirkpatrick Robert, f.....p 8 s " ..	3000

No. on List.	No. on Roll.
199	3206
200	3305
201	3312
202	3353
203	3363
204	3382
205	3461
206	3492
207	3550
208	3181
209	3257
210	3293
211	3299
212	3320
213	3340
214	3348
215	3358
216	3363
217	3367
219	3404
220	3416
221	3427
222	3434
223	3437
224	3457
225	3457
226	3466
227	3534
228	3582
229	3610
230	2612
231	3614
232	3617
233	3628

No. on List.	No. on Roll.			Amount Assessed
199	3206		Leo .ard George, t.....p 1 n Bathurst..	600
200	3305	j	Longan John M, t..... .....p 4 s e King..	1800
201	3312	j	Label J D, t, RC..... .....p 2 s e " ..	2000
202	3353		Levy Max, t..... .....p 6 s " ..	800
203	3363		Leys Frank B, f.....p 9 s " ..	4000
204	3382		Little John W, t.....p 10 s " ..	5000
205	3461		Lloyd Thomas, f.....p 1 n e " ..	3500
206	3492		Lloyd Thomas, f..... .....p 3 s e Dundas..	2500
207	3550		Logan James M, t.....p 5 s " ..	1000
208	3181		Murphy Andrew, t, RC.....p 10 n Bathurst..	1200
209	3257		Mumsford William, t.....p 5 n York..	500
210	3293		May Thomas B.....p 5 n e " ..	400
211	3299		Morrison Hugh, t.....p 5 n e " ..	800
212	3320		Marchant Joseph F, f.....p 1 s King..	4000
213	3340		Morrison Hugh, t.....p 4 s " ..	1400
214	3348		Murphy Enoch, t.....p 6 s " ..	1500
215	3358		Morehouse Isaac, t.....p 7 s " ..	1000
216	3363		Millar Alfred J.....p 9 s " ..	4000
217	3367		Moore William, t.....p 10 s " ..	5000
219	3404		Morley William, i.....p 10 n " ..	1100
220	3416		Mills John, f..... .....p 7 n " ..	2000
221	3427		Moyers Morris, t.....p 6 n " ..	1800
222	3434		Mullen John, t.....p 5 n " ..	1500
223	3437		Mayo William, t.....p 5 n " ..	1000
224	3457		Moore Charles S, t i.....p 1 n " ..	3500
225	3457		Miller William, t.....p 1 n " ..	2000
226	3466		Mitchell Bossom A, f..... p 3 n e " ..	5500
227	3534	j	Manville Matthew W, t.....p 4 s Dundas..	2750
228	3582		Marshall James S, t.....p 8 s " ...	2000
229	3610		Magee George G, f.....p 10 s " ..	8000
230	2612		Morphy Andrew, t.....p 10 s " ..	6500
231	3614		Mills John, t i.....p 10 s " ..	4900
232	3615		Murphy Edward, t.....p 10 s " ..	4500
233	3628		Mountjoy Richard, t.....p 10 s " ..	5000

No. on List.	No. on Roll.	Jurors.				Amount Assessed
234	3189		McLeod John K, t	7 n	Bathurst	2500
235	3228		McCormick Andrew, f	p 10 n	York	5000
236	3240		McKinnon John, f	p 10 n	"	27000
237	3271		McClary John, f	p 10 n	"	1000
238	3277		McNames Silas, t	p 2 n e	"	550
239	3296		McChesney Hamilton, f	p 5 n e	"	1800
240	3357		McDonald Alexander, t	p 6 s	King	1100
241	3361		McDonald James, t	p 8 s	"	3500
242	3390		McBride William, t	p 10 n	"	750
243	3392		McKay Hugh, t	p 10 n	"	500
244	3393		McNee John, t	p 10 n	"	500
245	3405	j	McDonald John, t	p 10 n	"	7500
246	3435	j	McKeller John, t	p 5 n	"	800
247	3444		McDowell George, f	p 4 n	"	2800
248	3467		McIntosh John G, f	p 4 n e	"	7000
249	3486	j	McKellar Malcolmn, f	p 4 s e	Dundas	2000
250	3495		McMillan Duncan, t	p 3 s e	"	2000
251	3505		McCormick George G, t	p 1 s e	"	4000
252	3505		McCormick Thomas, f t	p 1 s	"	20000
253	3549		McDermid Donald A, t	p 5 s	"	1000
254	3551		McDonough, William, f	p 5 s	"	14600
255	3562		McAuley William, t	p 6 s	"	1250
256	3583	j	McGirdy Thomas, t	p 8 s	"	2000
257	3608		McEachern Donald, t	p 10 s	"	3000
258	3616		McDonald Alexander, t	p 10 s	"	4500
259	3622		McBride Samuel, f	p 10 s	"	7000
260	3636		McKenzie Roderick, f	p 10 s	"	7000
261	3637		McKenzie Roderick, f	p 10 s	"	1000
362	3424		Neil Richard, t	p 6 n	King	700
363	3410		Norris Abraham, t	p 6 n	"	1700
364	3617		Nellis Henry H, t i	p 10 s	"	8000

No. on List.	No. on Roll.	Jurors.		Amount Assessed
265	3188		O'Byrne, John P, t, RC.....p 8 n Bathurst..	600
246	3221	j	O'Meara Martin, f, RC..... 6 s York..	8000
267	3234		Osborne John, t.....p 10 n " ..	3323
268	3267		O'Brien William, t.....p 1 n " ..	750
269	3382		Ormsby Nicholas, f.....p 10 s King..	11000
270	3476	j	O'Gorman Daniel, t, RC.....p 5 s e Dundas..	2500
271	3522	j	O'Higgins Joseph, t, RC.....p 3 s " ..	3500
272	3627		O'Callaghan Frank, f, RC.....p 10 s " ..	8000
273	3629		Oronhyatekha, t, i.....p 10 s Dundas..	2500
274	3186		Pate William, t.....p 8 n Bathurst..	500
275	3202		Powell Henry, t, i..... .....p 1 n " ..	1100
276	3249		Peel John R, f.....p 6 n York..	1200
277	3257		Platt William, f.....p 5 n " ..	3500
278	3275		Paul Samuel, f.....p 1 n e " ..	1400
279	3492		Peel William, t.....p 3 s e Dundas..	1000
280	3502		Porte Andrew W, t.....p 1 s e " ..	4000
281	3509	j	Perkin James, t.....p 1 s " ..	4000
282	3561		Pavey Albert E, t.....p 6 s " ..	1250
283	3565		Peters Samuel F, t, i.....p 6 s " ..	2000
284	3565		Peters Samuel, f.....p 6 s " ..	16000
285	3578		Pigot Joseph, t.....p 7 s " ..	3750
286	3581		Pitt George W, t, i.....p 8 s " ..	2200
287	3596		Peel Thomas, f..... .....p 9 s " ..	7000
288	3611		Palmer Edward, t.....p 10 s " ..	4500
289	3619		Parker Thomas R, t, i.....p 10 s " ..	900
290	3625		Parke Ephriam J, t, i.....p 10 s " ..	2000
291	3626		Purdom Thomas H, t, i..... .....p 10 s " ..	900
292	3184		Rudd Charles B, f.....p 9 n Bathurst..	2500
293	3199		Robinson William, f.....p 2 n " ..	1000
294	3219		Reid James, f, RC.....p 5 s York..	2800
295	3200		Ramsey Franklin, i.....p 10 n " ..	400

No. on List.	No. on Roll.	Jurors.		Amount Assessed
296	3231		Rhoder Thomas R, i .....p 10 n York..	400
297	3236		Rowntree George, f, t..... ....p 10 n " ..	8500
298	3249		Robinson James, t..... .....p 6 n " ..	600
299	3289		Reeves William, t, RC.....p 4 n e " ..	800
300	3290		Robinson Francis, f.....p 4 n e " ..	1500
301	3344	j	Rattray John, t.....p 5 s King..	1000
302	3381		Robinson George, t.....b 10 s " ..	5000
303	3384		Robinson Alfred, i.....p 10 s " ..	1200
304	3426		Ryan Charles F, t.....p 6 n " ..	400
305	3594		Richards Obediah, t .....p 1 s e Dundas..	4000
306	3515		Ranahan John, t RC.....p 2 s " ..	2700
307	3517		Ranahan John, t, RC.....p 2 s " ..	1000
308	3572		Rooks William H, f.....p 7 s " ..	6000
309	3576		Reid William J, t.....p 7 s " ..	3750
310	3578		Reid Nathaniel, f.....p 7 s " ..	21000
311	3598		Reid Robert, Jr, t.....p 9 s " ..	4000
312	3599		Reid George M, t.....p 9 s " ..	4000
313	3604		Regan Daniel, t.....p 10 s " ..	5500
314	3632		Robinson William, f.....p 10 s " ..	6500
315	3637		Rodenhurst William D, t... .....p 10 s " ..	1000
316	3184	j	Sloan James, t.....p 9 n Bathurst..	2500
317	3185		Sloan James, t.....p 8 n " ..	1200
318	3207		Samwell Matthew, t.....p 1 n " ..	500
319	3207		Sculthope Isaac, f.....p 1 n " ..	4700
320	3211		Slater James, f.....p 1 s York..	7000
321	3213		Saunby Joseph D, f.....p 2 s " ..	6000
322	3214		Struthers Robert C, t.....p 2 s " ..	6000
323	3218		Slater James, f.....p 4 5 s " ..	5000
324	3232	j	Sanagan Frank, t.....p 10 n " ..	5000
325	3274		Stanton Albert, t.....p 1 n e " ..	1800
326	3288		Skinner Ernest E, t.....p 4 n e " ..	1000
327	3288		Skinner William, f.....p 4 n e " ..	3000
328	3291	j	Skinner William, f.....p 5 n e " ..	1200
329	3294		Stratton Richard J, t.....p 5 n e " ..	400
330	3295		Summers Hugh, t.....p 5 n e " ..	700

No. on List.	No. on Roll.	Jurors.		Amount Assessed
331	3306	j	Struthers Robert C, t, i.....p 4 s e King..	3600
332	3313	j	Smith William, f.....p 1 s e " ..	1000
333	3318	j	Smith Alexander, f.....p 1 s e " ..	1500
334	3336	j	Shelton George, t.....p 3 s " ..	900
335	3339		Scandrett Leonard H, f.....p 4 s " ..	2800
336	3342	j	Scandrett John, f .....p 4 s " ..	5500
337	3344		Strathy James B, f.....p 5 s " ..	5000
338	3345	j	Stone George, t.....p 6 s " ..	1000
339	3355		Schwi.. David, t.....p p 6 s " ..	700
340	3359		Sage Wi.ard, f.....p 7 s " ..	5500
341	3358		Sage ———, f.....p 7 s " ..	500
342	3374		Stevely William, f.....p 10 s " ..	5000
343	3377		Smith Albert, f.....p 10 s " ..	5000
344	3385		Simpson, Robert E, i.....p 10 s " ..	400
345	3387		Smith Albert, f.....p 10 s " ..	4000
346	3394		Stevenson John, t.....p 10 n " ..	4500
347	3398		Struthers Robert C, t.....p 10 n " ..	5000
348	3399		Smith Albert, t.....p 10 n " ..	2500
349	3428		Shopland John, f.....p 6 n " ..	3600
350	3439		Smyth John W, f.....p 5 n " ..	6100
351	3455		Symonds Charles, t.....p 2 n " ..	600
352	3451		Saunders Stephen, f.....p 2 n " ..	4000
353	3488		Shaw John, t.....p 3 s e Dundas..	1600
354	3489		Steinberg William F., t.....p 3 s e " ..	1800
355	3494		Street William H, t i,.....p 3 s e " ..	3400
356	3513		Stockwell Caleb, f.....p 2 s " ..	1350
357	3514		Stockwell John W, f.....p 2 s Dundas..	1350
358	3516		Saunby Joseph D, f.....p 2 s " ..	3000
359	3518		Smith William, t, i.....p 2 s " ..	2600
360	3535		Saunders Stephen, t.....p 3 s " ..	3500
361	3528		Scarrow William, t.....p 4 s " ..	2000
362	3556		Soper William, t.....p 6 s " ..	1200
363	3571		Stone Ashbel C, f.....p 7 s " ..	10000
364	3572		Seddon Samuel D, t.....p 7 s " ..	6000
365	3590		Short Reuben, f.....p 8 s " ..	5600
366	3396		Smith, A. B, t.....p 9 s " ..	500
367	3603		Scandrett John, f.....p 9 s " ..	8000
368	3607		Scandrett Leonard H, t.....p 10 s " ..	3000
369	3627		Smart Alfred, t.....p 10 s " ..	1000
370	3633		Smith John, i.....p 10 s " ..	1400

No. on List.	No. on Roll.	Jurors.		Amount Assessed
371	3205		Taylor Thomas, t.....p 1 n Bathurst..	600
372	3210		Taylor Charles, f.....p 1 n " ...	1400
373	3223		Thompson Frederick A, t.....p 10 s York..	1000
374	3248		Tinsley Peter, t.....p 6 n " ..	600
375	3307		Taylor Benjamin, f.....p 4 s e King..	5800
376	3310	j	Tanton John, f.....p 2 3 s e " ..	4500
377	3314		Tennent James H, f.....p 1 s e " ..	2000
378	3362		Thompson William J, f.....p 8 9 s " ..	2000
379	3365	j	Thompson William J, f.....p 9 s " ..	8000
380	3389		Tracy Thomas, t.....p 10 n " ..	2600
381	3389		Tracy John, t.....p 10 n " ..	2600
382	3546		Talbot John, t.....p 5 s Dundas..	1500
383	3569		Trebilcock William, f.....p 6 s " ..	8500
384	3624		Taylor Henry, i.....p 10 s " ..	1500
385	3634		Taylor George, i.....p 10 s " ..	400
386	3551		Vivian John H, t.....p 5 s Dundas..	600
387	3187		Williams George H, t.....p 8 n Bathurst..	500
388	3201		Weaver Charles, t.....p 1 n " ..	400
389	3242		Willis William, f.....p 9 n York..	4000
390	3258		Winnett William H, f.....5 n " ..	2600
391	3270		Woonacott Robert, t.....p 1 n " ..	500
392	3274		Wright John, f.....p 1 n e " ..	900
393	3286	j	Wilson Alexander, t, RC.....p 4 n e " ..	1000
394	3297		Woolacott Thomas, t.....p 5 n e " ..	600
395	3302	j	Waterman Isaac, t i.....p 5 s e King..	7200
396	3304	j	Wanlass George D, t.....p 4 s e " ..	2500
397	3338		Willis Horace A, t.....p 4 s King..	1400
398	3349		Williams Isaac, t, i.....p 6 s " ..	1000
399	3354		Whitcombe Walter, t.....p 6 s " ..	700
400	3372		Westlake Francis, J, t.....p 10 s " ..	500
401	3373		Wyatt William, f.....p 10 s " ..	5000
402	3375		Weld William, t.....p 10 s " ..	5000

No. on List.	No. on Roll.
403	3410
404	3450
405	3458
406	3464
407	3469
408	3473
409	3484
410	3506
411	3515
412	3536
413	3541
414	3540
415	3569
416	3630
417	3307
418	3521
419	3585

No. on List.	No. on Roll.	Jurors.		Amount Assessed
403	3410		Walton John, t.....p 10 n King ..	750
404	3450		Wardhaugh James, t.....p 2 n " ..	400
405	3458		Willis William, t.....p 1 n " ..	2000
406	3464	j	Wolfe John, f, i.....p 1 n e " ..	4800
407	3469		Wilson Moses, f..... p 5 n e " ..	3500
408	3473		Wilson Moses, f.....p 5 n e " ..	1000
409	3484		Waud John, t.....p s e Dundas..	1000
410	3506		Willis William, f..... ..p 1 s " ..	5000
411	3515		Wilson James H, f.....p 2 s "	.700
412	3536		Williams Richard S, t..... .....p 4 s " ..	4000
413	3541		Wilkins James, t.....p 5 s " ..	2200
414	3540		Wright John, f.....p 5 . ..	1000
415	3569	j	Ware David T, f..... .....p 6 s " ..	4500
416	3630		Ward William, t.....p 10 s " ..	1000
417	3307		Young James A, t.....p 4 s e King..	1800
418	3521	j	Yealand Edward, f.....p 3 s Dundas ..	2500
419	3585		Yeo Nicholas F, t.....p 8 s " ..	2300

SECOND DIVISION.

No. on List.	No. on Roll.	Jurors.		Amount Assessed
1	1707		Allen John, f.....p 2 s e South ..	600
2	1712		Anderson Charles J, f.....p 1 s e " ...	1000
3	1744		Adams Isaac, f.....p 2 n e " ...	800
4	1825		Allison David, t.....p 2 n e " ..	500
5	1866		Addison Frank, t.....p 4 s Grey ...	1500
6	1945		Anderson Edward, f.....p 8 n Simcoe...	800
7	1947		Adams Robert, t.....p 7 n " ...	400
8	1971		Anderson Edward, f.....p 3 n " ...	700
9	1987		Aitken Duncan, t.....p 2 n e " ..	600
10	2035		Alexander James, t.....p 1 s " ...	1000
11	2090		Armstrong William, t, i.....p 9 n Horton...	1100
12	2096		Allinson John, f.....p 7 n " ..	900
13	3009		Andrews Thomas, f.....p 3 n " ...	1600
14	3040		Allingham William, t.....p 5 n e " ...	600
15	3090	j	Appill John C, t, i.....p 5 s " ...	1900
16	3132	j	Abraham John, t.....p 1 s e Bathurst..	700
17	3137	j	Avey William, t.....p 1 s " ...	900
18	1688		Bartlett William H, t.....p 5 s Nelson..	400
19	1692		Boyce Henry, f.....p 3 n " ...	700
20	1719		Brown William, t .....p 1 s e South..	500
21	1719		Bruce John, f .....p 1 s e " ...	500
22	1723		Booth Patrick, f, RC.....p 4 s " ...	700
23	1745		Blackwell Thomas, f.....p 2 n " ...	700
24	1759		Bryan John, f.....p 3 n e " ...	400
25	1776		Bell James, t.....p 3 s e Hill...	700
26	1812	j	Brock Thomas, f.....p 3 s e " ..	800

No. on List.	No. on Roll.	Jurors.		Amount Assessed
27	1831		Bryan John, f.....p 4 n e Hill ...	800
28	1840		Bryan John, f.....p 4 n e " ...	600
29	1864		Bray Henry, f.....p 3 s Grey...	1000
30	1872		Balderson Richard, t, RC.....p 5 4 " ...	400
31	1885		Brasier James, t.....p 10 n " ...	400
32	1886		Biffidun Roff, t, RC.....p 10 n " ...	600
33	1891		Boyd John, t.....p 7 n " ...	700
34	1898		Burke Edward, f.....p 5 n " ..	700
35	1912		Bennett William, t.....p 1 n " ...	600
36	1925		Bailey Frank, t.....p 3 n e " ...	600
37	1928	j	Beamish Robert, t.....p 3 n e " ...	700
39	1966		Burnham Daniel, t.....p 5 n " ...	500
[illegible]	1973		Banip William, f.....p 2 n " ...	800
[illegible]	1989		Berryman Samuel, t.....p 3 n e " ...	400
42	2001		Birch Henry W, t.....p 4 n e " ...	600
43	2004		Bell William C, t.....p 5 n e " ...	700
44	2044		Burness John, t, RC.....p 3 s " ...	500
45	2046		Brown Daniel, f.....p 4 s " ..	1000
46	2048		Bryanton Robert, f.....p 5 s " ...	400
47	2074	j	Boyd Henry, t.....p 10 s " ...	900
48	3002	j	Bryanton William J, t.....p 5 n Horton...	1500
49	3011		Brock Robert, f.....p 2 n " ...	600
50	3015		Brock Robert, t.....p 1 n " ...	1000
51	3018		Brenner Otto E, t.....p 1 n " ...	1800
52	3322		Burridge John, f.....p 1 n " ..	1000
53	3044		Berrington John, t.....p 5 s e " ...	500
54	3050		Barnfather William, f.....p 4 s e " ...	2200
55	3051		Brett George, f.....p 4 s e " ..	600
56	3058		Berney John, f.....p 2 s e " ..	800
57	3065		Bailey John, f, i.....p 1 s e " ...	1200
58	3066		Butler Francis H, f.....p 1 s e " ...	1000
59	3082	j	Bawden George, t.....p 4 s " ...	1200
60	3109		Brown Hugh, t.....p 10 s " ...	1200
61	3145		Bates William, t.....3 s Bathurst..	600
62	3153	j	Belton Thomas, t.....p 6 s " ...	1000
63	3171		Burns ——, f .....p 9 s " ..	9330
64	3174		Burns ——, f .....p 9 s " ...	2000

W. Hence Rut?. Rott. OC – 548. Horton

No. on List.	No. on Roll.	Jurors.				Amount Assessed
65	1706		Crawley Jeremiah, f, RC	3 n e	South..	1000
66	1729		Churcher Thomas, f	p 7 s	" ...	2500
67	1747	j	Campbell Alexander, t	p 1 n	" ..	900
68	1752		Cathro William, f	p 1 n e	" ...	1300
9	1758		Cathro William, f	p 2 n e	" ..	1000
70	1780		Croden John, f	p 1 s e	Hill...	2400
71	1795		Churcher Walter, t	p 6 s	" ...	700
72	1796		Connor Thomas, f	p 6 s	" ..	1400
73	1807		Carson William, t i	p 5 n	" ...	1200
74	1808	j	Cryer John W, f	p 5 n	" ...	1600
75	1813	j	Cousins Job, f	p 2 n	" ...	1500
76	1822		Chilcroft Frank, t	p 1 n e	" ..	700
77	1857		Clarke James, t	p 1 s	Gray..	700
78	1858		Crowley Jeremiah, t, RC	p 1 s	" ...	1200
79	1888		Code Richard, f	p6 n	" ...	700
80	1918		Crowdy Henry, f, RC	p 1 n e	" ..	600
81	1920		Coote Robert, f	p 1 n e	" ..	400
82	1928		Cook Philip, f, RC	p 3	" ...	700
83	1937		Campbell James, t	p 10 n	Simcoe..	400
84	1955		Cowie John, t	p 6 n	" ..	400
85	1975	j	Coote Robert, f	p 1 n	" ...	1600
86	1976	j	Campbell James, f	p 1 n	" ...	1000
87	1979		Campbell, James f	p 1 n	" ...	2800
88	1981		Cahill John, t	p 1 n e	" ...	1600
89	2013		Crouch Alfred, t	p 4 s e	" ...	1000
90	2014		Crouch Henry E, f	p 4 s e	" ...	1000
91	2015		Carney John, f, i RC	p 4 s e	" ..	1300
92	2018		Clarke William, f	p 3 s e	" ...	1400
93	2022		Clarke John, f	p 2 s e	" ..	800
94	2047		Campbell Thomas, t	p 5 s	" ...	400
95	2049		Crosby Robert, f	p 5 s	" ...	800
96	2054		Coombs William, t	p 5 s	" ...	600
97	2055		Clegg Robert, f	p 5 s	" ...	600
98	2059		Clegg Thomas, f	p 6 s	" ..	900
99	2061		Clegg Robert, f	p 6 s	" ...	4000
100	2063		Clegg John, f	p 6 s	" ...	800
101	3005					
102	3022					
103	3029					
104	3027					
105	3030					
106	3047					
107	3048					
108	3079					
109	3081					
110	3085					
111	3091					
112	3094					
113	3095					
114	3096					
115	3158					
116	3165					
117	1827					
118	1838					
119	1841					
120	1857					
121	1868					
122	1958					
123	1987					
124	2034					
125	2037					
126	2073					
127	2092					
128	3025					
129	3067					
130	3074					
131	3078					
133	3129					
134	3130					
135	3134					
136	3141					

No. on List.	No. on Roll.	Jurors.		Amount Assessed
101	3005		Clarke William, f i.....p 4 n Horton...	1500
102	3022		Cathcart James, t.....p 1 n " ...	600
103	3029		Collins Thomas, t.....p 1 n e " ..	500
104	3027	j	Carrothers Noble, f.....p 1 n e " ...	500
105	3030		Carrothers Arthur, f.....p 1 n e " ...	700
106	3047	j	Robert A, f.....p 5 s e " ...	1700
107	3048		Chambers W J, f.. .....p 5 s e " ...	800
108	3079		Carrothers Elijah, f.....p 3 s " ...	800
109	3081		Carrothers George, f.....p 3 s " ...	700
110	3085		Clarke Robert, t.....p 5 s " ..	600
111	3091		Condon Daniel, t.....p 6 s " ...	800
112	3094		Clarke George, t.....p 6 s " ...	1400
113	3095		Chittick George, t.....p 6 s " ...	900
114	3096		Clarke Charles, t.....p 6 s " ...	900
115	3158		Crook Samuel, t..... p 7 s Bathurst..	800
116	3165		Cooney Patrick, t, RC.....p 8 s " ..	800
117	1827		Drummond James, f.....p 2 n e Hill ...	1400
118	1838		Durkin Martin, f, RC.....p 5 n e " ...	3200
119	1841		Dubois Joseph, t.....p 5 s e Gray..	500
120	1857		Dudley ——, f .....p 1 s " ...	8500
121	1868		Donald James, t..... p 4 s " ...	1000
122	1958		Davis Alfred, t.....p 6 n Simcoe...	450
123	1987		Davis Henry, f.....p 1, 2, n e " ...	5900
124	2034		Diver Hiram, t.....p 1 s " ...	800
125	2037		Drywood John, t.....p 1 s " ...	400
126	2073		Dreenan James, t, i.....p 10 s " ...	1400
127	2092		Darvell George, f.....p 9 n Horton...	5200
128	3025		Dreaney Henry, t.....p 1 n e " ..	1000
129	3067	j	Denner Charles S, f.....p 1 s " ..	600
130	3074		Dewey William H, f.....p 2 s " ..	400
131	3078		Dewey William H, f.. .....p 2 s " ...	1800
133	3129		Dodd John C, t.....p 1 s e Bathurst..	3500
134	3130		Dodd John G, t.....p 1 s e " ...	3500
135	3134		Dudley Joseph, t.....p 1 s " ...	400
136	3141		Dyer Richard, t.....p 2 s " ...	2500

No. on List.	No. on Roll.	Jurors.		Amount Assessed
137	3146		Darcy James, t, RC.....p 3 s Bathurst ..	1300
138	3169		Darcy Robert, t.....p 9 s " ...	800
139	3166		Daly Dennis, f, RC.....p 8 s " ...	1600
140	1697		Evans, George E, f.... .....p 1 n e Nelson..	500
141	1713		Evans George, t..... .....p 1 s e South...	600
142	1801		Emery Arthur S, f.....p 6 n Hill...	1400
143	1970		Evans Edward P, t.....p 3 n Simcoe...	700
144	1994		Evans John, f.....p 3 e Henry..	400
145	2020		Evans William, f.....p 2 s e Simcoe ..	900
146	2075	j	Elmslie Gordon, t... .....p 10 s " ..	1000
147	3023		Ellis William, f.....p 1 n Horton...	1200
148	3035		Elliott Courson, t i.....p 3 n " ...	1400
149	3036		Elliott John, f..... p 4 3 " ...	2700
150	3041		Elliott, John, f.....p 5 n " ...	900
151	3075		Ellis Patrick, t, RC..... .....p 1 s Horton...	1200
152	3120		Elliott John, f..... p 2 3 s e Bathurst..	20000
153	3121		Elliott William J, t.....p 2 3 " ...	10000
154	3132		Elliott John, f.....p 1 " ...	700
155	1687		Fellew Charles, f.....p 6 s Nelson...	500
156	1717		Farquecher Alexander, t .....p 1 s South...	800
157	1739		Fleurent Louis, f.....p 4 5 n " ...	1100
158	1737		Fallahe James, f.....p 5 n " ...	1200
159	1758		Foote William S, t.. .....p 2 n e " ..	500
160	1868		Fox James, f, RC.....p 4 s Gray ...	470
161	1876		Findlater James, f.....p 8 s " ...	800
162	1882		Fraser Thomas, f.....p 10 n " ..	600
163	1887		Fleming Andrew, f.....p 9 n " ...	800

No. on List.	No. on Roll.	J
164	1969	
165	2001	
166	2008	
167	2029	
168	2043	
169	1683	
170	1688	
171	1710	
172	1782	
173	1787	
174	1789	
175	1823	
176	1859	
177	1927	
178	2006	
179	2057	
180	2062	
181	2076	
182	2084	
183	2097	
184	3016	
185	3026	
186	3049	
187	3053	
188	3084	
189	3111	
190	3114	
191	3116	
192	3136	
193	3144	
194	3148	
195	4134	
196	3157	

No. on List.	No. on Roll.	Jurors.		Amount Assessed
164	1969		Fuller David W, t.....p 3 s Simcoe...	800
165	2001		Foxton William, f.....p 4 n e " ..	1400
166	2008		Fowler Joseph, t.....p 5 s e " ..	700
167	2029		Finney John, t.....p 1 s " ..	650
168	2043		Fainsworth George, t.....p 3 s " ...	500
169	1683		George James, f.....p 5 n Nelson..	1300
170	1688		George William, f.....p 5 s " ..	400
171	1710	j	Gibson Frank, f.....p 4 n " ..	800
172	1782		Grantham Job, f.....p 1 s Hill...	400
173	1787		Gadsby William A, f.....p 3 s " ...	600
174	1789	j	Guest George, f.....p 4 s " ...	800
175	1823		Grenfell Edwin, t.....p 1 n e Hill..	700
176	1859		George John, t.....p 1 s Gray...	700
177	1927	j	Graham Simon P, t.....p 3 n e " ...	1200
178	2006		Goodwin Michael F, f.....p 5 n Simcoe...	800
179	2057		Geeson William, t .....p 6 s Simcoe	900
180	2062		Gilles John. t, RC.....p 6 s " ...	400
181	2076		Galpin Thomas H, t.....p 10 " ..	800
182	2084		Grannon William, f, RC.....p 10 n Horton...	800
183	2097		Gray William, t.....p 6 n " ...	800
184	3016		Gorman Edward, t.....p 1 n " ...	1200
185	3026		Graham James, f.....p 1 n e " ...	700
186	3049	j	Gray Thomas, t i.....p 4 s e " ...	2000
187	3053	j	Grandy John, t.....p 3 s e " ...	600
188	3084		Gorman Henry, f.....p 5 s " ..	800
189	3111		Gammock Robert, f, i.....p 10 s " ...	1100
190	3114		Gray Patrick, t, RC.....p 5 s e Bathurst..	400
191	3116		Gray Robert, t, ...p 5 s e " ...	500
192	3136	j	Gould Martin, t, RC.. .....p 1 s " ..	2000
193	3144		Green Thomas, f.....p 2 " ...	2500
194	3148		Green Henry C, f.....p 5 s " ..	1500
195	4134		Gordon Angus, f .....p 6 s " ..	1000
196	5157	j	Greer Benjamin f.....p 6 s " ..	1500

No. on List.	No. on Roll.	Jurors.		Amount Assessed
197	1695		Handy William, f. ... p 1 n Nelson...	400
198	1701		Hale Alfred, t. ... p 5 s e South...	600
199	1686		Hogg Isaac, f. ... p 6 s Nelson...	500
200	1731		Hunter John, f. ... p 6 n South...	1400
201	1748		Haggert Gordon D, t. ... p 1 n " ...	900
202	1768		Hobbins Patrick, f, RC. ... p 5 s e Hill..	800
203	1806		Hornsby Robert, t. ... p 5 n Hill...	700
204	1839		Halpin John, f, RC ... p 5 n e " ...	700
205	1851		Hunter Daniel, f.i. ... p 2 s e Gray...	1200
206	1855		Halliday Charles, f. ... p 1 s " ..	500
207	1850		Howard Thomas, f. ... p 1 s " ...	1000
208	1903		Hammond Michael, t, RC. ... p 3 " ...	600
209	1914	j	Herrick James, t. ... p 1 " ...	1000
210	1916		Hallowell William, f. ... p 1 n e " ...	1000
211	1942		Heron Robert, f. ... p 9 n Simcoe ..	[illegible]
212	2006		Hayes Francis, t. ... p 5 n e " ..	800
213	2008		Hinton William, f. ... p 5 " ..	700
214	2028		Hanlon John. t. ... p 1 s e Simcoe...	500
215	2069		Hill Thomas, t, i. ... p 9 s " ...	800
216	2071		Harrison John, t. ... p 10 s " ..	900
217	2091		Haggart James, t. ... p 9 n Horton...	900
218	3002		Hughes David, f. ... p 5 n " ..	1500
219	3016		Holman Joseph, f. ... p 1 n " ...	2200
220	3021		Hulse John, t. ... p 1 n " ...	400
221	3033		Hutton Joseph, t, i. ... p 3 n " ...	1100
222	3042		Hobbins Dennis, t, RC ... p 5 s e " ...	600
223	3052		Hendrie Thomas, f ... p 3 s e " ...	800
224	3057	j	Harding James, f ... p 3 s e " ...	2200
225	3068		Hummingway William, f. ... p 1 s " ..	700
226	3073		Howitt Thomas, t. ... p 1 s " ...	700
227	3074		Hicks Richard, t. ... p 2 s " ...	400
228	3089		Hiscox Thomas, f. ... p 5 s " ..	320
229	3090		Hiscox George T, f. ... p 5 s " ...	100
230	3105		Hooper William, t. ... p 8 s " ..	90
231	3110	j	Hogg Isaac, f. ... p 11 s " ...	90
232	3147		Haggart William, f. ... p 4 s Bathurst..	250
233	3171		Hodge William, t. ... p 9 s " ...	50

No. on List.	No. on Roll.	Juro
234	1896	
235	3040	
236	3045	
237	1702	
238	1742	
239	1748	
240	1756	
241	1784	
242	1918	
243	1936	
244	1979	
245	3003	
246	3062	
247	3092	
248	1724	
249	1725	
250	1726	
251	1817	
252	1818	
253	1825	
254	1890	
255	1890	
256	1912	
257	1917	
258	1950	
259	1965	

No. on List.	No. on Roll.	Jurors.		Amount Assessed
234	1896		Ingram John, f.....p 5 n Gray...	1100
235	3040		Irwin William, f.....p 5 n e Horton...	1600
236	3045		Ingram John, f.....p 5 s e " ..	2200
237	1702	j	Jackson Edmund, f.....p 4 5 s e South...	800
238	1742	j	Judd Hubert H, t.....p 3 n " ...	800
239	1748	j	Jones John, f.....p 1 n " ..	3800
240	1756		Jury William, t.....p 2 n e " ...	500
241	1784		Jackson William, t.....p 1 s Hill...	500
242	1918		Judd Hubert H, f.....p 1 n e Gray...	600
243	1936		Judd Hubert H, f.....p 10 n Simcoe...	1125
244	1979		Jones George P, t i.....p 1 n " ...	1600
245	3003	j	James Robert, t, i.....p 3 n Horton..	1100
246	3062		Johnston Charles, t.....p 2 s e " ...	500
247	3092		Johnston Edgar, t.....p 6 s " ...	800
248	1724		Kennedy John, f.....p 5 s South...	400
249	1725		Kennedy James, f.....5 s " ..	400
250	1726		Kennedy Jeremiah, f.....p 1 s " ..	400
251	1817		Kennedy Jeremiah, f.....p 1 n Hill...	400
252	1818		Kennedy John, f.....p 1 n " ...	1000
253	1825		Kennedy James, f.....p 2 n e " ..	1000
254	1890		Kennedy John, t.....p 8 n Gray...	500
255	1890		Kennedy James, f.....p 8 n " ..	1000
256	1912		Kennedy James, f.....p 1 n " ...	600
257	1917	j	Kidner Robert, t, i.....p 1 n e " ...	900
258	1950		Kenny Patrick, f, RC.....p 7 n Simcoe..	700
259	1965		Kelly John, t, RC.....p 5 n " ..	700

No. on List.	No. on Roll.	Jurors.		Amount Assessed
260	1995		Keough Patrick, f, RC.....p 3 e Henry...	400
261	2047		Kirkpatrick James, f.....p 5 s Simcoe...	400
262	3055		Keene Alfred, t.....p 3 s e Horton...	400
263	3084		Kearns John W, f, i, RC.. .....p 5 s " ..	1200
264	1714		Lackey George, t.....1 s e South...	450
265	1737		Land John B, t, RC.....p 5 n " ..	700
266	1741		Love Francis, f, i.....p 3 n " ..	1000
267	1764		Lewis Chrisman, f.....p 5 s e Hill..	500
268	1779		Lessier Peter C, t.....p 1 s e " ...	800
269	1790		Landey Richard, t.... .....p 4 s " ...	600
270	1798		Long John, f..... ..p 6 s " ...	600
271	1799		Law John, f.....p 6 s " ..	800
272	1801		Longworth Wm B, t.....p 6 n " ...	1400
273	1872		Larkin Joseph, f, RC.... .....p 5 s Gray..	1400
274	1923		Logan Robert, f.....p 2 n e " ...	700
275	1972		Lockhart William, f.....p 2 n Simcoe..	900
275½	1991		Leadbeater Henry. f.....p 3 w Henry...	500
276	2038		Lamb George, t.....p 1 s Simcoe...	400
277	3024		Leathorn Robert, f.....p 1 n e Horton..	1400
278	3032		Law John, f, i .....p 3 n e " ...	1200
278½	3034		Lowe Edward, t.....p 3 n e " ..	900
279	3039	j	Leadley George, t, i.....p 5 n e " ..	1200
280	3043		Lavender William, t.....p 5 s e " ...	600
281	3098		Lindsay James, t.....p 6 s e " ..	700
282	3118		Lavery Robert, t.....p 4 s e Bathurst..	1200
283	1693		Maull Henry, t.....2 n Nelson..	800
284	1708		Morris John, f.....p 2 s e South..	700
285	1710		Morris John, t.....p 1 s e " ..	400
286	1743		Mitchell Isaac, t.....p 2 n " ..	400

No. on List.	No. on Roll.	
287	1767	
288	1797	
289	1811	j
290	1819	j
291	1826	
292	1827	
293	1834	
294	1850	
295	1837	
296	1871	
297	1904	j
298	1919	
299	1926	
300	1946	
301	1959	
302	1963	
303	1967	
304	1968	
305	1980	
306	2034	
307	2050	
308	2055	
309	2067	
310	2072	
311	2076	
312	2082	
313	2094	
314	3038	
315	3054	
316	3052	
317	3054	
318	3073	
319	3076	
320	3089	
321	3093	
322	3101	
323	3127	
324	3133	

No. on List.	No. on Roll.			Amount Assessed
287	1767		Mansell Anthony, f, RC.....p 5 s e Hill..	400
288	1797		Mason Thomas, f.....p 6 s " ..	600
289	1811	j	Marshall William, f.....p 3 n " ..	600
290	1819	j	Mason Robert, t.....p 1 n " ..	600
291	1826		Malcolm James, t, i.....p 2 n e " ..	1000
292	1827		Marks George, t, i.....p 2 n e " ..	700
293	1834		Mackey Henry, t.....p 5 n e " ..	400
294	1850		Matthews Anthony, t, RC.....p 3 s e Gray..	500
295	1837		Mason ——— , f.....p 1 s " ..	850
296	1871		Muckler Michael, t, RC.....p 5 s " ..	400
297	1904	j	Moore Robert, f.....p 3 n " ..	1200
298	1919		Murray Patrick, f, i, RC.....p 1 n " ..	1300
299	1926		Michall Robert, t.....p 3 n e " ..	400
300	1946		Mills David, t.....p 7 n Simcoe..	400
301	1959		Morgan Frederick, t.....p 6 n " ..	500
302	1963	j	Milley Richard, t.....p 5 n " ..	1000
303	1967		Marshall John, t.....p 4 n " ..	1000
304	1968		Mahon John F, f, ...p 4 n " ...	1400
305	1980		Morton John, t.....p 1 n e " ..	800
306	2034		Munroe John, f.....p 1 s " ..	2400
307	2050		Mason Simpson, f, i.....p 5 s " ..	1100
308	2055		Masuret Alfred, t, i, RC.....p 6 s " ..	900
309	2067		Martin Richard, t .....p 8 s " ..	500
310	2072		Murray Peter, t.....p 10 s " ..	1200
311	2076		Meekison Andrew, f.....p 10 s " ..	1600
312	2082		Monarch Felix, t, RC.....p 10 n Horton..	800
313	2094	j	Mennie William, t.....p 7 n " ..	600
314	3038		Mason John, f.....p 5 n e " ..	1000
315	3054	j	Mann James A, f.....p 3 s e " ..	1200
316	3052	j	Marchant William H, t.....p 3 s e " ..	800
317	3054		Marshall Hugh, f.....p 1 s e " ..	1300
318	3073		Moylan, William, f, RC.....p 1 s " ..	700
319	3076		Moylan William, f, RC.....1 s " ..	1800
320	3089	j	Macklin Henry, t, i.....p 5 s " ..	1900
321	3093		Morris William, t.....p 6 s " ..	800
322	3101		Munroe Neil, t.....p 7 s " ..	600
323	3127		May George, t.....p 2 s e Bathurst..	400
324	3133		Mason John, t.....p 1 s e " ...	400

No. on List.	No. on Roll.	Jurors.		Amount Assessed
325	1694		McKinnon John, f.....p 1 n Nelson...	900
326	1718	j	McDonald Donald, t.....p 1 s South...	800
327	1793		McLellan John, t, i.....p 5 s Hill...	1500
328	1794		McLellan John, i.....p 5 s " ...	400
329	1823		McClary John, f.....p 1 n e " ...	1400
330	1882		McAuliff Michael, t, i, RC.....p 10 n Gray...	800
331	1888		McDonald James, t.....p 9 n " ..	700
332	1893		McLean John, f.....p 6 n " ...	1800
334	1898		McDonald Alexander, t.....p 5 n " ..	700
335	1908		McCarty John, t.....p 2 n " ..	700
336	1909		McCarty Jeremiah, t, RC.....p 2 n " ...	700
337	1910		McInnis John, t.....p 1 n " ...	500
338	1922		McCarty Dennis, f, RC.....p 2 n e " ...	800
339	1930		McNorgan Thomas, t, RC.....p 4 n e " ...	600
340	1931		McNeill Daniel, t.....p 4, 5, n e " ...	1200
341	1940		McLellan John, f.....p 9 n Simcoe..	700
342	1949		McNeill James, f, RC.....p 7 n " ...	2100
343	1956		McLaren Jeremiah, t.....p 6 n " ..	400
344	1971		McFadden John, f.....p 2 n " ..	1000
345	1975		McCormick Robert, t, i.....p 1 n " ..	1100
346	1982	j	McDonald Allen J, t.....p 1 n e " ...	800
347	2007		McDonald Angus, f, RC.....p 5 s e " ...	700
348	2017		McVean Peter, f.....p 3 s e " ...	500
349	2023		McDougall Neil, f.....p 2 s e " ..	400
350	2039		McFadden John, f.....p 2 s " ..	700
351	2064	j	McCormick Andrew, f.....p 7 s " ..	3500
352	2081		McIntyre David C, t.....p 10 n Horton..	800
353	3001		McPhail Duncan, f, i.....p 6 n " ..	1100
354	3013	j	McDowell George, t, i.....p 2 n " ...	1000
355	3018		McKenzie Philip, f.....p 1 n " ...	1800
356	3025		McNee John, t.....p 1 n e " ...	1000
357	3047		McVean Peter, t.....p 5 s e " ..	500
358	3072		McLellan George, f.....p 1 s " ..	1900
359	1715		Nolan Daniel, f, RC.....p 1 s e South...	1500
360	1820		Nichol Charles, t.....p 1 n Hill..	600
361	1958		Nichol Thomas, f.....p 6 n Simcoe....	450

No. on List.	No. on Roll.	Jurors.		Amount Assessed
362	1786		Oliver James, t.....p 2 s Hill..	500
363	1848		O'Mara Timothy, t, RC.....p 3 s e Gray..	700
364	1899		Orange John, f, RC.....p 5 n " ..	1800
365	1929		O'Byrne John P, f, RC.....p 3 n e " .	1000
366	1927		O'Byrne Bernard, f, RC.....p 3 n e " ..	1200
367	1929		O'Byrne James, f, RC.....p 4 n e " ..	600
368	1930		O'Byrne B, f, RC.....p 4 n e " .	600
369	1934		Orchard John, t.....p 10 n Simcoe..	450
370	2027	j	O'Byrne John P, f, RC.....p 1 s e " ..	900
371	2048		Ouimet George, t, RC.....p 5 s " ...	400
372	2063		Owens John, t.....p 6 s " ..	400
373	2083		O'Hearn Daniel, f, RC.....p 10 n Horton..	2400
374	3109		O'Hearn Daniel, f, RC.....p 10 s " ..	1800
375	3138		O'Flaherty Matthias, t, RC.....p 1 s Bathurst..	3500
376	3168		O'Loughlin John, t, RC.....p 9 s " ..	500
377	1686		Potter Benjamin, t ..... p 6 s Nelson..	500
378	1693		Payne Thomas, f.....p 2 n " ..	800
379	1720		Pope Charles, t.....p 2 s South..	800
380	1725		Payne John, t.....p 5 s " ..	400
381	1749		Powell Samuel, t.....p 4 n " ..	700
382	1798		Patton James, t.....p 6 s Hill..	1200
383	1810		Peel John R, f.....p 5 n " ..	500
384	1821		Powell George, f.....p 1 n e " ..	1500
385	1854	j	Powell Walter, f.....p 1 s e Gray..	800
386	1874		Parke Ephriam J, f.....p 7, 8, s " ..	1300
387	1892		Percival Samuel, f.....p 7 n " ..	1300
388	1915		Poole Charles, t.....p 1 n " ..	800
389	1915		Price John, f.....p 1 n " ..	2800
390	1933		Phair Henry, f.....p 10 n Simcoe..	800
391	1966		Pringle John, f.....p 5 n Simcoe..	3600
392	1968		Perran Henry, t.....p 4 n " ..	400
393	2021		Poynter William, f.....p 2 s e " ..	700
394	2029		Price John, f.....p 1 s " ..	650
395	2039		Peters Charles, t, i.....p 2 s " ..	800
396	2046		Pope John W, t.....p 4 s " ..	1000
397	2065		Perrin Finlay, t, i.....p 8 s " ..	1600
398	2070		Parkinson John, f.....p 9 s " ..	2100
399	2074		Puddicombe Richard, f.....p 10 s " ..	4200

No. on List.	No. on Roll.	Jurors.		Amount Assessed
400	2094		Porter James, f.....p 7 n Horton..	600
401	3013		Parish George, f.....p 2 n " ..	800
402	3036		Porter Frederick W, t.....p 4 n e " ..	1700
403	3045		Pench Thomas, t.....p 5 n e " ..	500
404	3072		Peters Arthur, t.....p 1 s "	600
405	3077		Pink George, t.....p 2 s "	1000
406	3103		Pickell George E, f.....p 7 s "	800
407	3104		Perks Thomas, t.....p 8 s "	900
408	1771		Quinn John, t, RC.....p 3 s Hill..	500
409	1902		Quinton George, f.....p 4 Gray..	1000
410	1957		Quick Charles, t.....p 6 n Simcoe..	400
411	3031		Quance William, t.....p 2 n e Horton..	5000
412	1705		Reynolds John W, t.....4 s e South..	400
413	1706		Raughley George, t.....3 s e " ..	1000
414	1785		Robertson John, t.....p 2 s Hill..	500
415	1873	j	Regan Daniel, f, RC.....6 s Gray..	2500
416	1881		Ridd William, t.....p 10 n " ..	500
417	1889		Roley Daniel, t.....p 8 n " ..	500
418	1893		Ross George H, t.....p 6 n " ..	1800
419	1906		Roach John, f, RC.....p 3 n " ..	1100
420	1932		Robinson Edward, f.....p 10 n Simcoe..	800
421	1934		Robinson John, f.....p 10 n " ..	450
422	1939		Robinson Edward, f.....p 10 n " ..	400
423	1971		Robinson William, t.....p 2 n " ..	1000
424	1972		Robson George, t i.....p 2 n " ..	1400
425	1977	j	Ross Donald, t.....p 1 n " ..	1200
426	2093	j	Ramsey Edwin, f.....p 7 n Horton..	900
427	3006		Robinson Thomas, f.....p 4 n " ..	1000
428	3037		Rutherford David, f.....[illegible] n e " ..	500

No. on Roll.	Jurors.		Amount Assessed
429	3057	Rutherford George, t.....p 3 s e " ..	900
430	3059	Roe John A, f.....p 2 s e " ..	1400
431	3061	Roe Edward, f.....p 2 s e " ..	500
432	3069	Ritchie Andrew, t.....p 1 s " ..	400
433	3106	Rudd Charles B, f.....p 8 9 s " ..	4800
434	3113	Read Samuel, t .....p 5 s e Bathurst..	400
435	3128	Rickard Martin, f.....p 2 s e " ..	1400
436	3138	Robinson William, f.....1 s " ..	7200

437	1684	Seaton Robert, f.....6 n Nelson..	500
438	1724	Stanley James, t..... p 4 s e South..	400
439	1728	Seaton Robert, f.....6 s " ..	1700
440	1735	Seaton Robert, f.....p 5 n " ..	1200
441	1738	Steele Thomas, t.....5 n " ..	400
442	1751	Simpson Joseph D, t.....p 1 n e " ..	600
443	1786	Spettigue Charles, f.....p 2 s Hill..	1000
444	1792	Spettigue Joseph J, t.....p 5 s " ..	1200
445	1792	Spettigue Francis, f.....p 5 s " ..	1200
446	1794	Spettigue Joseph J, f..... p 5 s " ..	1300
447	1791	Stewart Angus, f.....p 4 s " ..	1400
448	1814	Stansfield Isaac, f.....p 2 n " ..	700
449	1828	Smith John W P, t.....3 n e " ..	1000
450	1835	Shanahan John, t, RC.....p 5 n e " ..	800
451	1840	Schwabe William L, t.....p 4 n e " ..	800
452	1845	Smith William F, t.....p 4 s e Gray..	1200
453	1846	j Stringer Samuel, f.....p 4 5 s e " ..	3700
454	1849	Sarvis Richard H, t.....p 3 s e " ..	1000
455	1850	j Simple James, f, RC.....p 3 s e " ..	2700
456	1852	Smale John, f .....p 2 s e " ..	1200
457	1855	Savage David, t.....p 1 s e " ..	1000
458	1862	Stewart James, t.....p 2 s " ..	500
459	1863	Spencer John, t.....p 2 s " ..	600
460	1877	Sydere Arthur S, f..... .....p 9 s " ..	1500
461	1895	Sterling William, t.....p 5 n " ..	400
462	1921	Smith James, f, RC.....p 2 n e " ..	400
463	1924	Shafer Alonzo C, t.....p 2 n e " ..	700
464	1924	Shafer George G A, f.....p 2 n e " ..	700

No. on List.	No. on Roll.	Jurors.				Amount Assessed
465	1938		Spinder William, f	p 10 n	Simcoe	1400
466	[illegible]		Smith John, t	p 10 n	"	400
467	1943		Shane John, f	p 8 n	"	800
468	1945		Shane John, f	p 8 n	"	1600
469	1964		Smith Frank, t	p 5 n	"	400
470	1990		Southcott Jams, f	p 3 n e	"	1100
471	1996	j	Southcott James, f	p 3 n e	"	700
472	1998		Southcott James, f	p 3 n e	"	700
473	2016		Stevens Charles, f	p 2 s e	"	1600
474	2021		Smith William N, t	p 2 s e	"	700
475	2049	j	Smith Frank, t	p 5 s	"	800
476	2059		Smith John, t	p 6 s	"	400
477	2066		Sanagan Burleigh, t, i	p 8 s	"	700
478	2092	j	Stothers David, t	p 9 n	Horton	900
479	3007	j	Stevens Walter, t	p 4 n	"	1000
480	3050		Scott Samuel, t	p 4 s e	"	600
481	3083		Stone James, t	p 4 s	"	800
482	3161		Shears Christopher, f	p 7 s	Bathurst	1300
483	3162		Simons Alexander, t	p 8 s	"	400
484	3171		Stevens Thomas, f	p 9 s	"	933
485	3172		Stevens Thomas, f	p 9 s	"	2000
486	1683		Thorpe James W, t	p 5 n	Nelson	400
487	1690		Tibbs William, f	p 4 n	"	400
488	1691		Tibbs William, t	p 4 n	"	400
489	1691		Tibbs Abraham, f	p 4 n	"	400
490	1705		Tambling Thomas, f	p 4 s e	South	800
491	1762		Templeton Andrew, f, i	p 5 n e	"	1600
492	1763		Thornton John, f	p 5 n e	"	1000
493	1772		Tomlinson John, t	p 3 s e	Hill	500
494	1788		Tucker Luke, f	p 3 s	"	400
495	1797		Tucker George, t	p 6 s	"	600
496	1820		Taylor James, f	p 1 n	"	600
497	1831		Turnbull John, t, i	p 4 n e	"	1000
498	1838		Temple Frederick, t	p 5 n e	"	600

No. on List.	No. on Roll.	Jurors.		Amount Assessed
499	1842		Toon Frederick, t.....p 5 s e Gray..	800
500	1878		Thompson James, t.....p 9 10 s " ..	2000
501	1894		Thompson James, t, i.....p 6 n " ..	1400
502	1894		Taylor James, f.....p 6 n " ..	1200
503	1897	j	Talbot John, f.....p 5 n " ..	800
504	1913		Taylor John, t, i.....p 1 n " ..	1200
505	1935		Todd Gilbert, f.....p 10 n Simcoe .	1200
506	2002		Tremble George, f.....p 4 n e " ..	800
507	2077	j	Thomas William, f.....p 10 s " ..	900
508	3017	j	Taylor Charles, f.....p 1 n Horton..	1500
509	3063		Tucker John, f.....p 1 2 s e " ..	1200
510	3145		Taylor James W, f.....3 s Bathurst..	950
511	3146		Taylor William D, f.....3 s " ..	950
512	3171		Turner William, f.....p 9 s " ..	933
513	3173		Turner William, f.....p 9 s " ..	2000
514	2095		Vonroon August, t.....p 7 n Horton..	500
515	3166		Vitch William, t.....p 8 s Bathurst..	800
516	1698		Welch John, t, RC.....p 2 n e Nelson..	500
517	1736		Welch James, t.....p 5 n South..	500
518	1706		Warren George, t.....p 5 s e Hill..	500
519	1772		Winder Henry, f.....p 3 s e " ..	1000
520	1777		Winder Edward, f.....p 3 s e " ..	2400
521	1781		Watson Thomas, t.....p 1 s " ..	500
522	1784	j	Winder Edward, f.....p 1 s " ..	1100
523	1806		Wrigley John, f.....p 6 n " ..	600
524	1815		Winder Henry, f.....p 1 n " ..	1200
525	1814		Warren William H, t.....p 2 n " ..	700
526	1816		Whetter Robert f.....p 1 n " ..	400
257	1829		Westlake George, f.....p 4 n e " ..	700

No. on List.	No. on Roll.	Jurors.				Amount Assessed
258	1846		West William, t	p 4 s e	Gray	800
529	1856		Waters Alfred, t	p 1 s	"	500
530	1867	j	Wright Franklin, t	p 4 s	"	1000
531	1876		Watson John, f	p 8 s	"	600
532	1886		Wilson Ninian, f	p 10 n	"	1300
533	1892	j	Wingfield ——, t	p 7 n	"	600
534	1883		Wilson Lawson, f	p 10 n	"	500
535	1917		Woods William, f	p 1 n e	"	700
536	1944		Welch Thomas C, t, i	p 8 n	Simcoe	1000
537	1953	j	Woods Joseph, f	p 6 n	"	1100
538	1962	j	Wessen Robert, t, i	p 5 n	"	1600
539	1983		Wallace James, t, i	p 1 n e	"	1000
540	2005		Wallace Arthur, f	p 5 n e	"	1600
541	2024		White John, t, RC	p 1 s e	"	600
542	2038		Weston Amos, f	p 1 s	"	3000
543	2044		Weston Amos, f	p 3 s	"	1000
544	2056	j	Wright Thomas, t, RC	p 6 s	"	900
545	2068		Westbrook James, t	p 9 s	"	600
546	2089		Wheaton Edwin, t	p 9 n	Horton	900
547	2096		Watson George, f	p 7 n	"	1400
548	3004		Williams James L, f	p 5 n	"	2200
549	3006		Williams Hugh, t, i	p 4 n	"	1500
550	3011		Warren William, t	p 2 n	"	600
551	3012		Ward James, f	p 2 n	"	600
552	3033		Wyatt Hugh, f	p 3 n e	"	900
553	3081		Williams Michael, t, RC	p 3 s	"	700
554	3130		Wilson Andrew, f	p 1 s e	Bathurst	7000
555	3154		Woodward Charles, t	p 6 s	"	1000
556	2010	j	Yeo Joseph, f	p 5 s e	Simcoe	700
557	2009		Yeo Joseph, f	p 5 s e	"	400
558	2033	j	Yerex Thomas, t	p 1 s	"	800
559	3088	j	Young, Robert J, t, i	p 5 s	"	1900

I, ALEXANDER SAMUEL ABBOTT, Clerk of the Municipality of the City of London, in the County of Middlesex, do hereby certify that the above list is a correct roll of the 3rd Ward of the said Municipality to be entitled to vote at elections for members of the Legislative Assembly, and that a copy of such list was first posted in my office, at the City Hall, on the 20th day of August; and I hereby call upon electors to examine the said list, and, if any omissions or other errors are perceived therein, to take immediate proceedings to have the said errors corrected according to law.

Dated this 20th day of August, 1881.

ALEX. S. ABBOTT,

Clerk of the Municipality of the City of London.

No. on List.	No. on Roll.
1	3836
2	3861
3	3871
4	3872
5	3911
6	3917
7	3931
8	3959
9	4011
10	4015
11	3664
12	3664
13	3679
14	3680
15	3684
16	3721
17	3739
18	3725
19	3770
20	3801
21	3802
22	3819
23	3820
24	3859
25	3878

No. 4 WARD.

—:o:—

No. on List.	No. on Roll.	Jurors.		Amount Assessed
1	3836	j	Aston Thomas, f.....p 2 n Dundas..	3000
2	3861		Angus George P, t.....p 2 n e " ..	1500
3	3871		Armstrong William, t.....p 3 n e " ..	800
4	3872	j	Abbott Hodson G, f.....p 3, 4 n e " ..	11000
5	3911		Abbott Alexander S, f, i....p 4 s Queen's Avenue..	7100
6	3917		Abbott Alexander S, f.....p 5 s " ..	2000
7	3931		Arnott Henry, f, i.....p 8 n " ..	4500
8	3959	j	Andrus Charles W, f, i.....p 69 w Waterloo..	2116
9	4011		Anderson Peter, f.....p 17 e Wellington..	3500
10	4015	j	Atkinson Joseph, t.....p 16 e " ..	2000
11	3661		Brice William, t.....p 10 n Dundas..	7000
12	3664		Baker Hugh C, f.....p 10 n " ..	5580
13	3679		Beattie John, f.....p 8 n " ..	12000
14	3680		Bradford Amos, t.....p 8 n " ..	6000
15	3684		Boyd Henry, t.....p 8 n " ..	3500
16	3721		Bartley, E A, i.....p 10 s Queen's Avenue..	400
17	3739		Blackburn Josiah, f.....p 10 n " ..	8000
18	3725		Betts Frederick, t, i.....p 10 s " ..	900
19	3770		Blinn Hiram W, i.....p 10 n Dundas..	1200
20	3801		Barnard Peter C, t.....p 5 n " ..	1500
21	3802		Brown Alfred, t.....p 5 n " ..	1500
22	3819		Beecher George M, t.....p 3 n " ..	2000
23	3820		Beecher Amos S, t.....p 3 n " ..	2000
24	3859		Burns John A, t.....p 2 n e " ..	4000
25	3878	j	Baily Walter, t.....p 5 n e " ..	1000

No. on List.	No. on Roll.	Jurors.		Amount Assessed
26	3882		Belcher Alexander E, t, i..p 5 s e Queen's Avenue..	3100
27	3892	j	Broderick John W, t, i.....p 1 s e " ..	3100
28	3895		Brunstead Henry, t, RC.....p 1 s e " ..	400
29	3919	j	Burns George, t.....469 w Clarence..	4000
30	3923		Barker Robert K, t.....476 e " ..	2500
31	3946	j	Beltz Edmund, f.....p 2, 3 n e Queen's Avenue..	7700
32	3989		Burton James, f.....p 5 w Waterloo..	3200
33	3995		Bissell Henry E, f.....p 16 w " ..	400
34	3996		Bissell Sydney L, f.....p 16 w " .	2000
35	3998	j	Bilton Thomas, f.....p 16 w " ..	1200
36	4001		Bissell Sidney L, f.....p 17 w " ..	2400
37	4005		Bawden George, f.....p 17 e Wellington..	400
38	4017		Blair James B, t.....p 16 e " ..	1800
39	4045	j	Blackwell Robert, f.....p 3 n Piccadilly..	900
40	4069	j	Burke John, t, i, RC.....520 e Richmond..	1000
41	3664		Campbell Alexander, t.....p 10 n Dundas..	5500
42	3666		Cutten Edward L, t.....p 9 n " ..	20000
43	3697		Chapman Charles, t.....p 6 n " ..	2800
44	3716		Cumberland D, i.....p 10 s Queen's Avenue..	1100
45	3723		Cronyn Verschoyle, t, i .....p 10 s " ..	5000
46	3734		Clare John K, t.....p 10 s " ..	2666
47	3749		Coffey Thomas, t, RC.....p 10 n Dundas..	1000
48	3758		Cameron John, t.....p 10 n " ..	2333
49	3759		Cameron William, t.....p 10 n " ..	2333
50	3764		Clarke Francis S, t, i.....p 10 n " ..	2500
51	3783		Cronyn Benjamin, t, i .....p 10 n " ..	7760
52	3815		Chester John E, t.....p 3 n " ..	4400
53	3815		Crawford Samuel, f.....p 3 n " ..	9900
54	3853		Craddock George, t, i.....p 1 n e " ..	700
55	3862		Crone John, t.....p 2 n e " ..	1500
56	3867		Cole L, t.....p 3 n e " .	2500
57	3889		Clare John K, f.....p 2 s e Queen's Avenue..	5000
58	3902		Campbell Clarence T, t,.....p 2 s " ..	3100
59	3915		Crawford James A, t .....p 5 s " ..	600
60	3916	j	Cooper John, f.....p 5 s " ..	3400
61	3920		Cameron John, f.....473 w Clarence..	3500

No. on List.	No. on Roll.	Jurors.		Amount Assessed
62	3964		Cameron Ludwig K, t, i..315 s Dufferin Avenue..	1600
63	3976		Crone William, t.....474 e Wellington..	800
64	3988		Coles Frank H, f.....319 s Central Avenue .	1200
65	4016		Checkley Francis L, t, i.....p 16 e Wellington..	3050
66	4027		Collins Thomas, f.....733 w " ..	900
67	4046	j	Carroll Peter R, t, i..... p 4 n Piccadilly..	1150
68	3662		Davis William H, t .....p 10 n Dundas..	4009
69	3663		Davis Henry, f .....p 10 n " ..	5500
70	3670		Dart Henry A, t.....p 9 n " ..	4500
71	3702		Deacon John, t.....p 9 s Queen's Avenue..	6000
72	3704	j	Dodd Daniel, t.....p 4 n Dundas..	4000
73	3809		Devlin Hugh M, t.....p 4 n " ..	500
74	3864		Durand James, f.....p 2 n e " ..	2200
75	3876		Dale Anthony, t.....p 5 n e " ..	2000
76	3897		Durand Andrew, t.....p 1 s Queen's Avenue..	2500
77	3897		Durand James, f.....p 1 s " ..	2500
78	3907		Davey Robert, t.....p 3 s " ..	700
79	3939		Dodd George, t, i.....p 13 n " ..	1200
80	3937	j	Denton John M, f .....p 10, 11, 12 n " ..	12500
81	4002		Driefer Conrad L, f.....p 17 w Waterloo..	1900
82	4007		Douglas Hugh, f.....p 17 e Wellington..	1200
83	4034		Dayton George, f.....p 3, 2 s Oxford..	900
84	4049		Dalton William, f, RC.....p 7 n Piccadilly..	1600
85	3699		Eades John, t.....p 6 n Dundas..	1300
86	3838		Eldridge George, t.....p 1 n " ..	1000
87	3856		Edy James N, t.....p 1 n e " ..	1500
88	3857		Edy William D, t.....p 1 n e " ..	1500

No. on List.	No. on Roll.	Jurors.		Amount Assessed
89	3932	j	Eaton James: f.....p 8, 9 n Queen's Avenue..	2700
90	3943		Eccles Friend R, f, i.....p 1, 2 n e " ..	14500
91	3952		Eddleston George L, f.....p 4, 5 n e " ..	1800
92	3983		Evans Evan, t.....301 s Central Avenue..	1200
93	4037	j	Elwood William, t.....p 4 e Richmond..	1000
94	4037		Elwood Henry, f.....p 4 e " ..	1000
95	3698		Faulkes Thomas J, t.....p 6 n Dundas..	1300
96	3789		Fennimore Alfred, t.....p 5 n " ..	1000
97	3808		Fysh Hewitt, t.....p 4 n " ..	4000
98	3817		Fryer John W, f.....p 3 n " ..	1100
99	3935	j	Freeland William J, t, i..p 10, 11 n Queen's Avenue	2900
100	3946		Fryer John W, t.....p 2, 3 n e " ..	700
101	4059		Fenwick Alexander G, f, i.. ..556 e Richmond..	2400
102	4073	j	Ferguson John, f.....189 s Dufferin Avenue..	2500
103	4075		Flory Samuel, t.....478 e Richmond..	1250
104	3667		[illegible]rlick Robert, t.....p 10 n Dundas..	5500
105	3691		[illegible]er Benjamin, t.....p 7 n " ..	1333
106	3709		[illegible]ry John, t.....p 8 s Queen's Avenue..	3000
107	3757		[illegible]n Alexander, f.....p 10 n Dundas..	4000
108	3765		[illegible] George M, f, i.....p 10 n " ..	2250
109	3766		[illegible] William M, t, i.....p 10 n " ..	1250
110	3775		[illegible]on Alexander H, i.....p 10 n " ..	1000
111	3782		[illegible]ees Andrew, t, i.....p 10 n " ..	3000
112	3786		[illegible] Otto B, t, RC.....p 5 n " ..	7000
113	3848		[illegible] Patrick, t, RC.....p 1 n " ..	1500
114	3880	j	[illegible] Angus M, f.....p 5 s e Queen's Avenue..	6000
[illegible]	3885		[illegible] William, t.....p 4 e " ..	900

No. on List.	No. on Roll.			Amount Assessed
116	3947		Gordon Joseph, t.....p 18 e Picton..	2500
117	3955		Glass William, f.....455 w Waterloo .	1100
118	3967		Geoghegan John, f.....p 24 e Picton..	600
119	3979		Gibbons George C, f..17, 18, 19, 20 w Wellington..	10000
120	3984		Granger James, f.....s Central Avenue..	500
121	4022		Gillean Thomas, t, i.....260 n Piccadilly ..	1100
122	4023		Grant Angus, f.....262 n " ..	1800
123	3688		Hiscox George T, t.....p 7 n Dundas..	3000
124	3694		Hiscox Thomas, f.....p 7 n " ..	35500
125	3695		Hicks James B, t.....p 6 n " ..	4000
126	3702		Higgins Benjamin, f.....p 6 n " ..	11450
127	3702		Higgins Thomas, f.....p 6 n " ..	11450
128	37[illegible]		Hiscox Thomas, f.....p 7 s Queen's Avenue..	8000
129	3707	j	Hiscox George T, t.....p 7 s " ..	3000
130	3711	j	Hodgins Thomas D, f.....p 8 s " ..	12000
131	3731		Hannah Robert, i.....p 10 s " ..	600
132	3744		Hamilton Basil W, i.....p 10 n Dundas..	400
133	3750		Hannah David, t..... p 10 n " ..	500
134	3767		Hammond Frederick, t, i.....p 10 n " ..	1100
135	3788		Heath William B, t.....p 5 n "	1000
136	3792		Hunt John P, t.....p 5 n " ..	500
137	3821	j	Haskett Henry, f.....p 3 n " ..	3500
138	3841		Harkness George W, t.....p 1 n " ..	3000
139	3854		Hunt Edwin N, t..... p 1 n e " ..	1500
140	3887		Hart Dacres W, f .....p 3 s e Queen's Avenue ..	4000
141	3893		Hancock John, t.....p 1 s e " ..	1500
142	3893		Hiscox Thomas, f.....p 1, 2 s e " ..	8500
143	3899		Hunter John, f.....p 2 s " ..	1400
144	3912		Hiscox Thomas, f.....p 5 s " ..	400
145	3917		Hine Able, t.....p 5 s " ..	2000
146	3928		Hobbs Robert, t.....p 6 n " ..	1200
147	3983		Hood Frederick J, f.....301 n Central Avenue..	1200
148	4006	j	Howard Thomas, t.....p 17 e Wellington..	800
149	4026		Hughes John, f.....731 w " ..	900
150	4042		Hyman Walton, t, i.....p 2, 1 e Richmond..	1500

No. on List.	No. on Roll.	Jurors.		Amount Assessed
151	4044		Hall William H, t.....p 2 n Piccadilly..	900
152	4044		Heron George, f ....p 2 n " ..	900
153	4047	j	Haggarty James, t, RC.....p 5 n " ..	950
154	4061		Hourd Arthur E, t.....550 e Richmond..	1500
155	4074		Heard Thomas J, t.....478 e " ..	1250
156	3918		Innes George M, t, i.....n Queen's Avenue..	15000
157	3727		Johnston Alexander, f.....p 10 s Queen's Avenue..	7000
158	3728		Johnston William J, i.....p 10 s " ..	400
159	3795		Joanes William, t.....p 5 n Dundas..	500
160	3803		Jarvis Lyman G, t.....p 5 n " ..	1000
161	3790		Jewell George F, t :.....p 5 n " ..	500
162	3823		Jones Thomas A, t.....p 2 n " ..	2200
163	3882		Jeffrey Joseph, f.....p 5 s e Queen's Avenue..	5000
164	3957		Jameson Thomas, t.....461 w Waterloo..	450
165	4030		Joliffe Henry, t.....p 3 e Richmond..	1000
166	4042		Johnston Henry, f ... .p 2, 1 e " ..	3800
167	4043		Johnston Benjamin, f.....p 1 n Piccadilly..	900
168	3724		Kew Michael, t, i.....p 10 s Queen's Avenue..	2100
169	3772		Kains Samuel, t, i..... ..p 10 n Dundas..	2900
170	3848		Kernohan James, f.....p 1 n " ..	2500
171	4023		Kidner John, t, i.....262 n Piccadilly...	1100
172	4030		Kelly Michael f, RC.....p 7 s Oxford..	900

No. on List.	No. on Roll.	Jurors.		Amount Assessed
173	3703		Lee Edwin, t, i.....p 6 n Dundas..	3500
174	3730		Lewis Robert, f .....p 10 s Queen's Avenue..	7000
175	3732		Leonard Lewis C, f.....p 10 s " ..	7500
176	3756		Loughrey Archibald, t.....p 10 n Dundas..	2000
177	3794		Le Ruey Edward, t, i.....p 5 n " ..	1000
178	3812		Locke Benjamin, t.....p 4 n " ..	500
179	3886		Lampkin Russell, f..... p 4 s e Queen's Avenue..	1800
180	3926		Lawrason Lawrence, f, i.....p 5 n " ..	3450
181	3941	j	Long Henry D, f.....p 14, 15 n " ..	7000
182	3942		Long Henry D, f.....p 16 w Wellington..	1000
183	3982		Little John W, f..... ....p 23, 24 s Dufferin..	2300
184	4008		Logie William, f.....p 17 e Wellington..	2000
185	4027		Liddicott Samuel, t.....733 w " ..	900
186	4040		Lloyd Hayes W, t, i.....p 1, 2 e Richmond..	2000
187	4060		Lowe Thomas G, t.....552 e " ..	800
188	3664		Morley Samuel, f.....p 10 n Dundas..	5500
189	3673		Merritt John C, t.....p 8 n " ..	4500
190	3674		Merritt George H, t.....p 8 n " ..	4500
191	3682		Mann James A, t.....p 8 n " ..	1000
192	3686		Millar John, t.....p 7 n " ..	6500
193	3726		Mackenzie Philip, t, i....p 10 s Queen's Avenue..	2200
194	3735		Mathewson Henry, t.....p 10 s " ..	2666
195	3748		Moore William M, t.....p 10 n Dundas..	500
196	3755		Mathewson George A, t .....p 10 n " ..	5000
197	3755		Morley Samuel, f.....p 10 n " ..	5000
198	3761		Magee William, i.....p 10 n " ..	1000
199	3774		Murray Charles, i.....p 10 n " ..	2744
200	3818	j	Murphy John B, t, RC.....p 3 n " ..	3500
201	3834		Marshall George, t.....p 2 n " ..	2500
202	3864		Morden Ralph J P, t, i.....p 2 n e " ..	3400
203	3880	j	Marsh T Herbert, t.....p 5 s e Queen's Avenue..	3000
204	3903		Morehouse Walter H. t, i.....p 3 s " ..	5000
205	3948		Munroe Daniel, t..... p 16 e Picton..	2500
206	3950		Moorhead Thomas, f, i...p 4 n e Queen's Avenue..	2200
207	3957		Mann James A, f .....459, 461 w Waterloo..	900

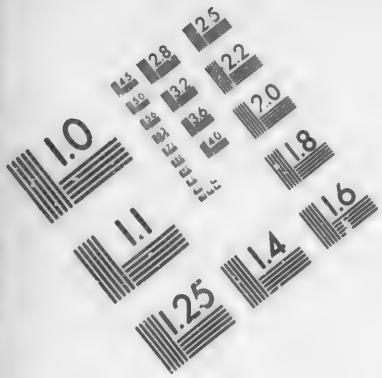

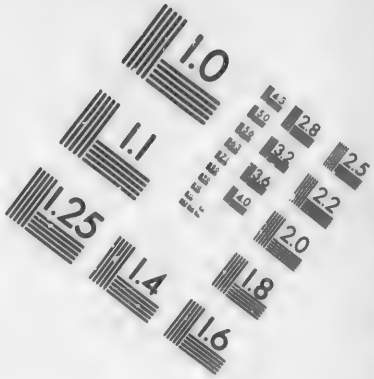

IMAGE EVALUATION
TEST TARGET (MT-3)

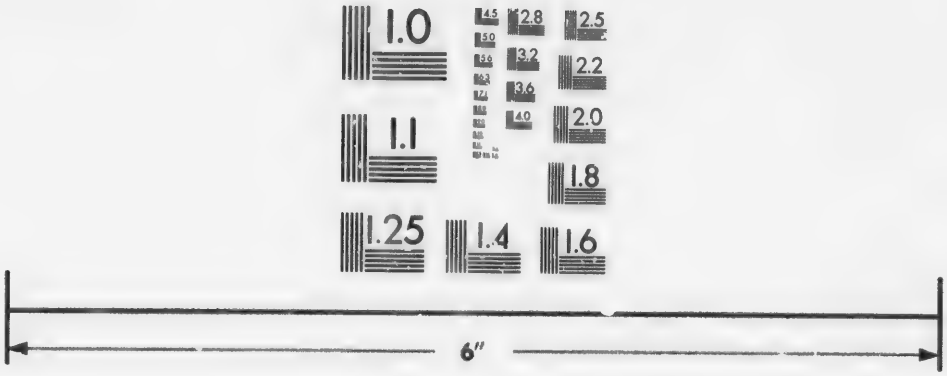

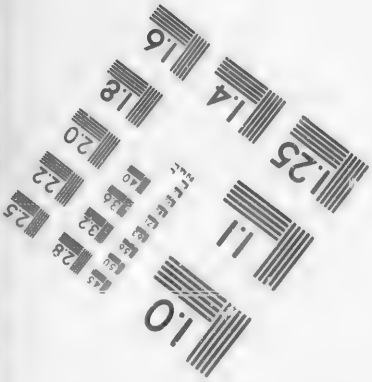

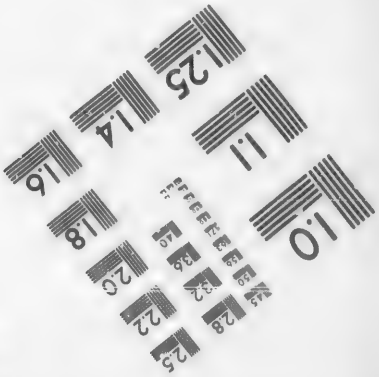

Photographic
Sciences
Corporation

23 WEST MAIN STREET
WEBSTER, N.Y. 14580
(716) 872-4503

2.8
2.5
3.2
2.2
3.6
2.0
1.8
1.1
1.0

No. on List.	No. on Roll.	Jurors.		Amount Assessed
208	3974		Morkin Edward, f, i, RC.....484 e Wellington..	3900
209	3977		Moran Jeremiah, f.....476, 474, 472 e " ..	4600
210	3993		Marsh John W, f.....p 14, 15 w Waterloo..	2900
211	4018		Myzick Alexander, t, i.....p 16 e Wellington..	2400
212	4021	j	Merritt John C, t.....p 15, 14 e " ..	3000
213	4025		Munroe Robert, f.....270 n Piccadilly..	1000
214	4026		Merritt Thomas, t.....730 w Wellington..	900
215	4038		Morley Charles A, f.....p 3 e Richmond..	1000
216	4041		Martin Daniel E, t, i.....p 1, 2 e " ..	1100
217	4065	j	Milroy William, f.....550, 548 e " ..	3000
218	3661		McClary Oliver, f.....p 10 n Dundas..	7000
219	3663		McDonald Lauchlin, t, i.....p 10 n " ..	1900
220	3679		McKenzie James, t.....p 8 n " ..	6000
221	3681		McLaren Hugh, t.....p 8 n " ..	1000
222	3683		McBride Alexander t.....p 8 n " ..	3500
223	3698		McPherson Duncan, t.....p 7 n " ..	1333
224	3742		McDonald Duncan C, i.....p 10 n " ..	1400
225	3750		McDonough William, f.....p 10 n " ..	7500
226	3754		McKinnon John, f.....p 10 n " ..	6000
227	3760		McIntosh William J, t.....p 10 n Dundas..	2333
228	3764		McKinnon John, f.....p 10 n " ..	8500
229	3776		McEachran Malcolm, i.....p 10 n " ..	400
230	3816	j	McLellan Kenneth, t.....p 3 n " ..	1100
231	3820		McIntosh John G, f.....p 3 n " ..	2200
232	3822	j	McCormick William, t.....p 2 n " ..	2200
233	3852		McGuigan William J, t, i, RC.....p 1 n e " ..	700
234	3874		McDonough William, f.....p 4 n e " ..	4900
235	3877		McIntosh Alexander, f.....p 5 n e " ..	9000
236	3881		McClary Peter, t .....p 5 s e Queen's Avenue..	2500
237	3902		McGloghlon William D, f.....p 2 s " ..	2500
238	3921		McMahon Hugh, f, RC.....479 w Clarence..	7000
239	3924	j	McCormick Thomas, f.....p 2, 3 e " ..	4500
240	3953	j	McIntosh John W, t, i..p 5 n e Queen's Avenue..	1400
241	3981		McDonough William, f..21, 22 s Dufferin Avenue..	2500
242	4024		McIntosh Alexander G, f.....268 n Piccadilly..	900

No. on List.	No. on Roll.	Jurors.		Amount Assessed
243	4029		McNab George, f.....p 6, 7 w Wellington..	2000
244	4032	j	McClary William, t, i.....p 5 s Oxford..	1500
245	4032		McCallum Donald, f.....p 5 s " ..	1200
246	4060		McDonald John, f.....552 e Richmond ..	900
247	4070		McCue John, f, RC....524, 522, 520, 518 e " ..	5500
248	4072	j	McMullen Alfred, t, i....195 s Dufferin Avenue..	2900
249	3702	j	Norris Christian V, t.....p 6 n Dundas..	7000
250	3858	j	Nitschke John, f.....p 1 n e " .	19000
251	3865		Nelles John A, f, i.....p 2, 3 n e...	7300
252	3868		Noble William, t.....p 3 n e " ..	800
253	3973		Noden William, f.....279 s Dufferin Avenue..	600
254	3975		Nichols James, t.....476 e Wellington..	800
255	3674		Ormsby Nicholas, f.....p 8 n Dundas..	9000
256	4033		Omond Hugh, f.....p 4 s Oxford..	700
257	3717		Pennington W G, i,..... p 10 s Queen's Avenue..	400

No. on List.	No. on Roll.	Jurors.		Amount Assessed
258	3805	j	Percival William, f.....p 4 n Dundas..	8200
259	3822		Porte Andrew W, f.....p 2 n " ..	2200
260	3833		Priddis James, f.....p 2 n " .	2550
261	3833		Priddis George, f.....p 2 n " ..	2550
262	3890		Payne Samuel R, t, i..p 2, 1 s e Queen's Avenue...	3000
263	3908		Percival Joseph, f.....p 4 s " ..	2500
264	3925		Philip John, t, i.....p 4 e Clarence..	1800
265	3939		Pringle John, f.....p 13 n Queen's Avenue..	2000
266	3954	j	Powell George, f.....p 5 n e " ..	1400
267	3960	j	Priddis James, f.....471 w Waterloo..6	500
268	3978		Parker John, f..... .....468 e Wellington..	1200
269	3934		Partridge Edward O, f.....p 16 w Waterloo .	400
270	4011	j	Pennington William J G, t....p 17 e Wellington..	2000
271	4015		Powell George, f.....p 16 e " ..	2000
272	4035	j	Prescott George, f.....p 1 s Oxford..	700
273	4048	j	Parker Thomas R, f.....p 6 n Piccadilly..	950
274	4058		Phair Henry, f..... .....558 e Richmond..	1300
275	4031		Quinn Patrick, t, RC .....p 6 s Oxford..	800
276	3687		Rogers James, t.....p 7 n Dundas..	6000
277	3705		Rombough John, t, RC.....p 6 n " ..	2000
278	3715		Robertson James, i.....p 10 s Queen's Avenue..	3000
279	3722		Richardson Alfred, i..... p 10 s " ..	500

No. on List.	No. on Roll.	Jurors.		Amount Assessed
280	3750		Rowland Frederick, f.....p 10 n Dundas..	7000
281	3812		Reeves Joseph, t, RC.....p 4 n " ..	1000
282	3843		Ranahan John, t, RC.....p 1 n " ..	750
283	3875	j	Rogers James, f, i.....p 4 n e " ..	2200
284	3927		Reed Edmund B, f.....p 5 n Queen's Avenue..	3450
285	3933	j	Reid William J, f .....p 9 n " ..	2500
286	3956		Robinson Francis, t.....459 w Waterloo..	450
287	3931		Reid Nathaniel, f.....477 w " ..	7000
288	3962		Raymond Edward, t.....321 s Dufferin Avenue..	2000
289	3963		Raymond Addison, i.....321 s " ..	400
290	3986	j	Robertson Alexander, t....317 s Central Avenue..	800
291	4012	j	Rooks William H, f.....p 16 e Wellington .	1200
292	4013		Roots John W, f.....p 16 e " ..	1600
293	4014	j	Roots John W, f.....p 16 e " ..	1600
294	4636		Renwick General, f.....p 7, 6, 5 e Richmond..	1500
295	3671		Strong William T, t.....p 9 n Dundas..	5000
296	3675		Saunders William, f.....p 8 n " ..	7500
297	3682		Smith Frank, f, RC.....p 8 n " ..	8000
298	3684		Short Reuben, f.....p 3 n " ..	7000
299	3703		Sanborne George, f.....p 6 n " ..	1500
300	3714	j	Skirving David, i.....p 10 s Queen's Avenue..	1000
301	3719		Smylie Robert W, i.....p 10 s " ..	4000
302	3751		Stewart Samuel, t.....p 10 n Dundas..	7000
303	3780		Strathy James B (trustee), i. .....p 10 n " ..	1250
304	3807	j	Spry Abraham, f.....p 4 n " ..	4500
305	3850		Smyth John W, t.....p 1 n e " ..	2500
306	3870		Seecombe ———, t.....p 3 n e " ...	400
307	3889		Stowe Ashlee C, f, i.....p 2 s e Queen's Avenue..	4900
308	3929	j	Screaton Archibald, t.....p 6 n " ..	1200
309	3949		Smith Frank, f.....p 18, 15 e Picton, p 3, 4 n e Queen's Avenue..	7000
310	3962		Shopland John, f.....321 s Dufferin Avenue..	2000

No. on List.	No. on Roll.	Jurors.		Amount Assessed
311	3966		Strong Henry, f.....28 e Picton..	1700
312	3968		Slack Thomas, t.....20 e " ..	600
313	3970		Spittall Robert, f.....29 w " ..	1000
314	3971		Smith Frank, f.....289 s Dufferin..	2900
315	3996	j	Stabler Samuel, t, i..... .....p 16 w Waterloo..	3600
316	4018		Stanley James, f.....p 15, 16 e Wellington..	3500
317	4028	j	Southcotte James J, f, i.....p 5 w " ..	1400
318	4031		Sinclair Duncan, f.....p 6 s Oxford..	800
319	4046		Slater James, f.....p 4 n Piccadilly..	950
320	4057		Slater Abraham, f.....564, 562 e Richmond..	2100
321	4062		Smith Charles A, t..... ..... 550 e " ..	1500
322	4065		Slater William, t.....548 e " ..	400
323	3685		Thompson John W, t.....p 7 n Dundas..	6500
324	3720		Turner William E, i.....p 10 s Queen's Avenue..	400
325	3745		Thompson Frederick St George, i...p 10 n Dundas..	400
326	3753		Tytler Alexander, t.....p 10 n " ..	6000
327	3757		Tackabury William, t..... p 10 n " ..	4000
328	3799		Trebilcock John C, t.....p 5 n " ..	2000
329	3800		Trebilcock George T, t.....p 5 n " ..	2000
330	3813		Thompson Richard, f.....p 4 n " ..	13000
331	3835		Thomas Edward, t.....p 2 n " ..	3500
332	3863		Tibbs Richard, t.....p 2 n e " ..	1500
333	3907		Tambling Thomas, f.....p 3 s Queen's Avenue..	2800
334	3919		Thornton William, f.....469 w Clarence..	4000

No. on List.	No. on Roll.	Jurors.		Amount Assessed
335	4018		Thompson Richard, f.....p 16 e Wellington..	5400
336	4021		Thompson Richard, f.....p 15, 14 e " ..	4000
337	3743		Vinning Wilbur R, i .....p 10 n Dundas..	1200
338	3869		Van Iderstein, t.....p s n e " ..	400
339	3669		Wilson Ninian, t.....p 9 n Dundas..	4500
340	3692		Wigmore William H, t.....p 7 n " ..	1333
341	3696		Wigmore William, t.....p 6 n " ..	2800
342	3711		Woodruff William, t, i... p 8 s Queen's Avenue.	4700
343	3768		Wright John, t.....p 10 n Dundas..	2500
344	3800	j	Whiskard Thomas G, t.....p 4 n " ..	4000
345	3824		Woodliff George W, t.....p 2 n " ..	1600
346	3845	j	White John, t.....p 1 n " ..	7500
347	3874		Wilson George G, t, i.....p 4 n e " ..	4900
348	3876		Wright Thomas, t.....p 1 s Queen's Avenue..	2500
349	3897		Wright John, f.....p 1 s " ..	2500
350	3901		Walker George H, t.....p 2 s " ..	2800
351	3930		Webster George, f.....p 7 n " ..	3000
352	3951	j	Wyckoff Charles, f.....p 4 n e " ..	1800
353	3958		Warren William, f.....465 w Waterloo..	1100

No. on List.	No. on Roll.	Jurors.		Amount Assessed
354	3985		Wilson Ninian, t.....315 s Central Avenue..	800
355	4043		Webb Richard J, t.....p 1 n Piccadilly..	900
356	4047		Wilson David, f.....p 5 n " ..	950
357	4068		Walsh Michael, t, RC.....522 e Richmond..	800
358	4071		Walsh John, t, i, RC.....476 n Dufferin Avenue..	19000
359	4076	j	Weston Peter, f.....486 e Richmond...	6500

	Amount Assessed
Avenue..	800
cadilly..	900
n " ..	950
hmond..	800
venue..19000	
mond...	6500

I, ALEXANDER SAMUEL ABBOTT, Clerk of the Municipality of the City of London, in the County of Middlesex, do hereby certify that the above list is a correct roll of the 4th Ward of the said Municipality to be entitled to vote at elections for members of the Legislative Assembly, and that a copy of such list was first posted in my office, at the City Hall, on the 20th day of August; and I hereby call upon electors to examine the said list, and, if any omissions or other errors are perceived therein, to take immediate proceedings to have the said errors corrected according to law.

Dated this 20th day of August, 1881.

ALEX. S. ABBOTT,

Clerk of the Municipality of the City of London.

No. on List.	No. o Hol
1	5
2	3
3	5
4	56
5	5
6	5
7	5
8	5
9	5
10	5
11	5
12	5
13	5
14	5
15	5
16	5
17	5
18	5
19	5
20	5
21	5
22	5
23	3

No. 5 WARD.

—:o:—

FIRST DIVISION.

No. on List.	No. on Roll.	Jurors.		Amount Assessed
1	5534		Abell David, t.....p 26 n York..	1400
2	3543		Allen Charles, t,.....p 30 n " ..	600
3	5587		Atkins, Wm., t,..... .....p 9 e Burwell..	1000
4	5614		Adams John, f, i,.....p 11 s King..	7400
5	5620		Anderson Joseph, t,..... ....p 6 7 e Burwell..	600
6	5627		Andersen Richard, t,.....p 15 s King..	700
7	5645	j	Ashphlant Hubert, t,.....p 22 s " ..	700
8	5795	j	Abbott Sam'l. W., f,.....p 4 5 s Dundas..	3500
9	5811		Allison Charles, f,.....p 6 s " ..	1900
10	5480		Black Alex, f.....p 11 n York..	1200
11	5508	j	Baynes John W, t,.....p 18 n " ..	800
12	5517	j	Bowman John t,.....p 21 n " ..	2400
13	5519		Beatin John, t,.....p 22 n " ..	700
14	5522		Bradley John, t,.....p 23 n " ..	600
15	5568		Boyer John, t,.....p 22 s " ..	1200
16	5609		Babbington Thos., t, i,.....p 11 s King..	1200
17	5629	j	Brodie Hugh, t,.....p 16 s " ..	2500
18	5642		Blackwell Robert J, t.....p 22 s " ..	800
19	5680		Bowman Wm., f, i,..... p 28 s Dundas..	6300
20	5688	j	Brown George, f,.....p 6 n King..	1400
21	5695		Byron Valentine f,.....p 8 n " ..	1400
22	5703	j	Beale Charles I, t,.....p 10 n " ..	1800
23	5703	j	Bryce Wm., f,.....p 10 n " ..	3600

No. on List.	No. on Roll.	Jurors.		Amount Assessed
24	5711		Burdett George, f, ... p 4 e Burwell ..	2000
25	5713		Brown Joseph R, t, i, ... p 4 e " ..	1800
26	5714		Boyle James B, f, i, ... p 15 n King ..	4800
27	5726		Broadbent Joseph, f, ... p 27 n " ..	700
28	5727		Burns James, f, ... p 23 24 n " ..	550
29	5739		Blackburn John, t, i, ... p 26 n " ..	2600
30	5745		Bigger John, f, ... p 28 n " ..	1000
31	5768	j	Bradford Amos, f, ... p 20 s Dundas ..	2200
32	5770	j	Brunton Thomas H., t, i, ... p 19 s " ..	3500
33	5783		Bedggood George, f, ... p 16 s " ..	1000
34	5735		Bridle Oliver J, f, ... p 15 s " ..	2000
35	5788		Barnard Frank, t, ... p 1 e Burwell ..	1600
36	5801		Brydges Edward P, t, ... p 10 s " ..	600
37	5814	j	Bond Thomas, t, ... p 6 s Dundas ..	3700
38	5488		Currie Donald, f, ... p 27 28 n Bathurst ..	1700
39	5502		Cameron Alex D, t, ... p 16 n York .	1600
40	5533		Collison Charles, f, ... p 25 n " ..	2200
41	5535	j	Constantine John, f, ... p 26 n " ..	2000
42	5557		Collinson George, t, ... p 26 n " ..	800
43	5582	j	Cater Charles, t, ... p 17 n " ..	1200
44	5586		Cameron Alex D, t, ... p 15 n " ..	1600
45	5583		Cobbledick Wm, f, ... p 9 e Burwell ..	1500
46	5590		Cobbledick Wm, f, ... p 9 e " ..	1200
47	5592		Cameron Alex D, t, ... p 10 " ..	1000
48	5628		Chadwick Sidney, t, i, ... p 15 16 s King ..	1200
49	5661		Chapman Wm, f ..... p 27 s " ..	1200
50	5671		Crittle Wm, f, ... p 30 s " ..	2000
51	5686	j	Crawford Samuel, f, ... p 24 s Dundas ..	3300
52	5689	j	Case Wm, t, ... p 6 n King ..	1000
53	5691	j	Chapman Charles, f, ... p 6 n " ..	1600
54	5699		Cattermole James, f, i, ... p 9 10 n " ..	5400
55	5748		Campbell George t, ... p 29 n " ..	1000
56	5786	j	Cook Philip, f, R C ..... p 15 s Dundas ..	3000
57	5812		Corrigan Christopher S, t ..... p 6 s " ..	1100

No. on List.	No. on Roll.			Amount Assessed
58	5482		Denholm Andrew J, t.....p 24 n Bathurst..	1200
59	5491		Duncan Geo, f.....p 10 n York..	1400
60	5495		Doyle John F, t, R C.....p 12 n " ..	2600
61	5500		Douglass John, t.....p 16 n " ..	400
62	5506		Dark Wm P, f,.....p 16 n " ..	900
63	5505		Diamond ——, f.....p 18 n " ..	600
64	5513		Denholm Andrew, f..... .....p 20 n " ..	1000
65	5524		Dark Wm, f.....p 23 n " ..	1200
66	5527		Denton John M f.....p 24 n " ..	800
67	5540		Donnelly James t, R C.....p 29 n " ..	700
68	5556		Denison Peter. t.....p 22 s " ..	800
69	5570		Downes Daniel, f, i.....p 21 s " ..	1000
70	5571		Donald Henry, f.....p 20 s " ..	800
71	5580		Denham David, t..... .p 17 s " ..	400
72	5595		Dingwell John, t.....p 10 e Burwell..	500
73	5619		Daly James, t.....p 7 e " ..	600
74	5632		Dulmage Richard D f, i.....p 17 s King..	1600
75	5643		Donnelly Henry f, i.....p 21 s " ..	1000
76	5643		Darch James F, f.....p 22 s " ..	1600
77	5670		Dale Andrew, t.....p 29 s " ..	1000
78	5681		Darch Robert, f,.....p 27 s Dundas..	1600
79	5698-4		Dixon Thomas, f.....p 7 n King..	3800
80	5701	j	Denham David, f.....p 10 n " ..	3600
81	5707		Davis Henry, f.....p 13 n " ..	3500
82	5719		Darch John, f.....p 18 19 n " ..	2500
83	5723		Darch John, f.....p 21 n " ..	2500
84	5744		Dixon Wm J, f..... p 28 n " ..	400
85	5750		Dark James, f.....p 30 n " ..	1200
86	5791		Draught Henry P, f.....p 3 e Burwell..	2800
87	5799		Dodson Wm, f.....9 e Colborne..	2400
88	5807		Dale Nathan, f.....p 8 s Dundas..	2000
89	5482		Edwards Wm D, t.....p 24 n Bathurst..	600
90	5483		Edwards Henry, f.....p 24 n " ..	1800
91	5498		Elliott John, f.....15 n York..	1800
92	5496		Elliott John, f.....p 8 e Burwell..	2000

No. on List.	No. on Roll.	Jurors.		Amount Assessed
93	5501		Elliott Wm J, t.....p 16 n York..	1600
94	5502		Elliott John, f.....p 16 n " ..	3200
95	5532		Elliott Wm, t.....p 25 n " ..	700
96	5533		Elliott Alfred G, t.....p 25 n " ..	700
97	5336		Element Wm, f, i.....p 27 n " .	1200
98	5700		Erwin John, t, i .....p 10 n King..	2000
99	5773		Edwards Elephalet G, t, i.....p 18 s Dundas..	4000
100	5813	j	Edy James N, t.. .....p 6 s " .	1400
101	5503	j	Ford Henry T, t..... .....17 n York..	3000
102	5515	j	Fogg Wm, f, i..... . .....p 20 n " ..	2000
103	5546		Fraser John, t.....p 29 s " ..	400
104	5661		Forestal John, t, R C.....p 27 s " ..	1200
105	5672		Fitzsimons Thos, t.....p 30 s Dundas..	3500
106	5697		Fairbairn Stephen, t.....p 9 n King..	800
107	5755		Freeland Caleb, t.....p 30 n " ..	500
108	5756		Freeland Samuel, t.....p 30 n " ..	500
109	5763		Fleming Atwell, t, i.....p 22 s Dundas..	1500
110	5803		Fairbairn Walter, t, i.....p 10 s " ..	1600
111	5495		Glass Michael, f, R C..... .....p 12 n York	3100
112	5503		Graydon Simpson H, f.....17 n " ..	3000
113	5579		Greer Abraham, f.....p 18 s " ..	400
114	5733		Garrity Frank, t, RC.....p 25 n King..	600
115	5740	j	Griffin Geo J, f.....p 27 n " ..	1800
116	5742		Grayson Michael, f..... . .....p 28 n " ..	1500
117	5759		Geary Robert, t.....p 30 n " ..	500
118	5762	j	Gouldner Joseph, t.....p 22 23 s Dundas..	1200
119	5778		Gibson Samuel, f.....p 17 s " ..	2000
120	5782	j	Garlick Robert A t.....p 16 s " ..	1300
121	5792	j	Green Thomas, f.....1 2 w Burwell..	6000

No. on List	No. on Roll.	Jurors.				Amount Assessed
122	5494		Hutchins Thos W, t	p 12 n	York	500
123	5509		Hart Edward, t, R C	p 18 n	"	600
124	5537		Hickson Wm, f	p 27 n	"	1300
125	5553		Hills Robert, f	p 27 s	"	1400
126	5558		Hills Robert, f	p 25 s	"	900
127	5591		Holling Thos, t	p 10 e	Burwell	1000
128	5610		Hammond Chas S, t, i	p 11 s	King	6500
129	5614		Hutchins Thomas W, t	p 11 s	"	600
130	5624		Hart Hubert, t, R C	p 5 e	Burwell	1100
131	5631	j	Hewitt Wm, t, i	p 17 s	King	1600
132	5635	j	Hook Joseph, f	p 17 s	"	1000
133	5648	j	Hodgins Edward, f	p 23 s	"	2800
134	5652		Harkness Chas, f	p 25 s	"	600
135	5657		Hatting James, f	p 26 s	"	700
136	5662		Hall Wilson, t	p 28 s	"	700
137	5720	j	Hewitt Thos C,	p 20 n	"	3000
138	5730	j	Howie James F, f, i	p 24 n	"	1400
139	5749		Hunt Elisha, t	p 30 n	"	500
140	5773	j	Howie Burgess, f	p 18 s	Dundas	5600
141	5774	j	Higgins Benjamin, f	p 19 s	"	2000
142	5784		Henderson James, t	p 15 16 s	"	1100
143	5832		Harwood Wm, t	p 10 s	"	500
144	5559		Ironsides Wm, t	p 25 s	York	1500
145	5507	j	Jones Thomas, f R C	p 18 n	York	900
146	5729		Jones ——, f	p 24 n	King	500
147	5905		Jewell Geo F, t	p 8 s	Dundas	1800

No. on List.	No. on Roll.	Jurors.		Amount Assessed
148	5518		Kermuth Wm, t.....p 22 n York..	700
149	5545		Kendrick Thomas, t.....p 29 s "	400
150	5568		Keast Samuel, f .....p 22 s " ..	2800
151	5694		Krieghoff Ernest, t..... .....p 7 n King..	1600
152	5698		Kains Wm K, f.....p 9 n " ..	3300
153	5724	j	Keenleyside Anthony, t.....p 22 n " ..	3000
154	5758		Kendrick Wm, t.....p 30 n " ..	500
155	5497		Lester Daniel, f.....e Burwell..	4000
156	5574		Lashbrooke Robert, t.....p 19 s York..	1200
157	5589		Latimer James I, t.....p 9 e Burwell..	700
158	5593		Leonard Elijah, f.....p 12 e " ..	3000
159	5594		Leonard Elijah, f.....p 11 e " ..	3000
160	5598		Leonard Elijah,f.....6 to 10 e " ..	23000
161	5597		Leonard Frank E, t.....p 10 e " ..	7333
162	5598		Leonard Charles W, t.....p 10 e " ..	7333
163	5609		Long Henry D, f.....p 10 s King..	1000
164	5713		Laird John G, f.....p 4 e Burwell..	3200
165	5739		Lilley Geo, f.....p 26 n King..	4400
166	5789		Lilley Charles, f.....1 e Burwell..	4800
167	5794		Leonard Frank E, t..... 3 s Dundas..	2500
168	5797	j	Little John W, t.....p 6 s " ..	3200
169	5496		Mills Wm, t.....p 8 e Burwell..	2000
170	5510		Mowat Wm, t.....p 19 n York..	1200
171	5511		Mayne Richard, f..... ..p 19 n " ..	2400
172	5539		Magee John G, t.....p 29 n " ..	700
173	5549		Marks John, f.....p 29 s " ..	600
174	5553		Morden Wm, t, i..... .....p 27 s " ..	1600
175	5569	j	More Colin, f.....p 21 s " ..	900
176	5578		Millar David, f.....p 18 s " ..	1800

No. on List.	No. on Roll.	Jurors.		Amount Assessed
177	5608		Miles Thomas, t.....6 e Burwell..	3000
178	5613		Mitchell Andrew, t, i .....p 11 s King..	1000
179	5626		Moran James, f.....p 5 e Burwell, p 15 e King..	2750
180	5626		Moran Jeremiah, f.....p 15 s " ..	2750
181	5653		May Samuel, f.....p 25 s " ..	500
182	5668		Murray Scott, f.....p 29 s " ..	450
183	5669		Murray Alex, f.....p 29 s " ..	450
184	5674		Mahon John F, f, RC.....p 29 30 s Dundas..	9250
185	5675		Mahon James A, f, RC.....29 s " ..	9250
186	5683		Moran James, f.....p 26 s " ..	1500
187	5684		Moran James, f.....p 26 s " ..	900
188	5708		Miller Edward, f.....14 15 n King..	4500
189	5712	j	Millar Robert, t.....p 4 e Burwell..	1600
190	5717	j	Minhinnick John R, f .....p 16 17 n King..	5500
191	5718	j	Miller James L, t, i.... .....p 17 n " ..	1500
192	5731		Magee Charles J, t, i.....p 24 " ..	1400
193	576[illegible]		Morman John, f.....p 21 s Dundas..	1200
194	5771		Moore Edwin M, f.....p 19 s " ..	3000
195	5790		Moncrieff Wm G, f, i.....p 2 3 e Burwell..	3500
196	5520		McPherson Duncan, f.....p 22 n York ..	1400
197	5521		McCarty Edward, t.....p 23 n " ..	600
198	5534		McLean Wm, f.....p 26 n " ..	1400
199	5582		McPherson D, f.....p 17 s " ..	3100
200	5650		McLenegan Thomas, t.....p 24 s King...	900
201	5662		McKnight Wm, f.....p 28 s " ..	750
202	5770		McMechan John, f, i.....p 19 s " ..	3500
203	5770		McArthur James, i.....p 18 19 s " ..	500
204	5810	j	McDonough Thomas J, f.....p 6 s " ..	4500
205	5488		Nichols Wm, t..... ..28 n Bathurst..	1000
206	5542		Nelles Henry E, f.....p 29 30 n York..	400

No. on List.	No. on Roll.	Jurors.		Assessm Assessed
207	5625		Neville Richard W, t, i.....p 15 s King..	900
208	5724		Nugent Thomas, f.....p 22 n " ..	3000
209	5789		Niles Wm H, t.....p 1 e Burwell..	1600
210	5796	j	Nash Geo R, t.....p 5 s Dundas..	3200
211	5530		Orndorff Edward J, f, i, RC.....p 25 n York..	1000
212	5658		Oates Benjamin, f.....p 26 s King..	700
213	5763		Oronhyatekha Dr, t.....p 22 s Dundas..	2000
214	5800		Oliver Wm, t.....p 10 s " ..	700
215	5708	j	Ormsby Nicholas, f.....p 7 s " ..	2700
216	5512		Phillips John, f.....p 19 n York..	500
217	5524		Perkins John, t.....p 23 n " ..	600
218	5527		Plummer Alfred, t.....p 24 n " ..	800
219	5531		Plant Wm, t.....p 25 n " ..	800
220	5540		Purdom Alex, f.....p 29 n " ..	1400
221	5552		Phippard Moses, f.....p 28 n " ..	600
222	5585		Pring Amos, t.....p 16 s " ..	700
223	5585		Phipps Paul, f.....p 16 s " ..	700
224	5613		Paul Frank E, t.....p 12 s King..	1000
225	5617		Paul Anson, f.....p 12 s " ..	3700
226	5618		Penwarden David, t.....p 7 e Burwell..	600
227	5646	j	Porteus David, f, i.....p 23 s King..	2000
228	5656		Peters Wm, f.....p 26 s " ..	1100
229	5747		Parke Samuel H, t.....p 29 n " ..	900
230	5782		Porte Andrew W, f.....p 16 s Dundas...	2600
231	5784		Philips Wm H, f.....p 15 16 s " ..	1100
232	5797		Peters Samuel, f.....p 5 6 s " ..	6400

No. on List.	No. on Roll.	Jurors.		Amount Assessed
233	5484		Rowland Frederick, f.....25 n Bathurst..	3000
234	5486		Rowland Frederick, f.....26 n " ..	2000
235	5516		Ruse Samuel, t.....p 21 n York..	1200
236	5526		Russell Geo W, t, RC.....p 24 n " ..	1200
237	5537	j	Rendell Geo, t, i.....p 27 n " ..	2300
238	5544		Reid Nathaniel, f.....p 30 s " ..	600
239	5573		Reynoldson ——, t.....p 19 s " ..	1200
240	5586		Rayner John, f.....p 15 s " ..	1600
241	5592		Rayner John, f.....p 10 e Burwell..	2000
242	5628		Rooks Wm *H*, t.....p 15 16 s King..	1700
243	5639		Riddle Wm, f.....p 21 s " ..	900
244	5645	j	Riddle Geo, f.....p 22 s " ..	1400
245	5650		Riddle John, f.....p p 24 s " ..	1200
246	5667	j	Richards Wm, f.....d 28 29 s " ..	2000
247	5708		Reid Robert, t.....p 14 15 n " ..	4500
248	5725		Rowland Frederick, f.....p 22 23 n " ..	3000
249	5436		Symons John, t.....p 26 n Bathurst..	1000
250	5466		Stevens John, t.....p 26 n " ..	1000
251	5491		Smith Geo W, t.....p 11 n York..	1400
252	5504		Scrogge *H*enry, f.....p 18 n " ..	500
253	5511		Shuff George, t.....p 19 n " ..	1200
254	5551		Short Job, f.....p 28 s " ..	900
255	5554		Short Wm, t, i.....p 27 s " ...	1600
256	5554		Short Reuben, f.....p 27 s " ..	1400
257	5555		Short Wm, f.....p 27 s " ..	800
258	5557		Short Reuben, f.....p 26 s " ..	1500
259	5564		Short John, f.....p 23 24 s " ..	3700
260	5561		Short Walter J, t.....p 24 s " ..	600
261	5562		Short Wm S, t.....p 24s " ..	700
262	5581	j	Stamax John, t.....p 17 s " ..	1500
263	5611		Smith Thomas, t.....p 11 s King..	2500
264	5621		Smith Frank, f.....p 6 7 e Burwell..	3000
265	5648		Shaw Charles D, t.....p 23 s King..	1400
266	5654		Sanborn George W, f.....p 25 s " ..	2000
267	5660		Saunders Jacob, f.....p 27 s " ..	2200
268	5675		Smith Walter J, t.....p 30 s Dundas..	3000
269	5687	j	Spencer Wm M, f.....p 24 s " ..	3000

No. on List.	No. on Roll.	Jurors.		Amount Assessed
270	5690		Smith Roger, f.....p 6 n King..	2400
271	5704		Strong Wm B, t.....p 10 n " ..	1500
272	5718		Stewart Samuel, f.....p 17 n " ..	1200
273	5721		Smallman Thomas, f.....p 20 n " ..	5000
274	5728		Sanderson John C, f, i.....p 24 n " ..	1800
275	5746		Sargent Isaac, f.....p 29 " ..	1500
276	5761	j	Saunders Stephen, f.....p 23 s Dundas..	1500
277	5769	j	Smallman Thomas, f.....p 20 s " ..	4500
278	5781		Sterling C E, t, i.....p 1 e Burwell..	1800
279	5516		Tiffin Wm R, f.....p 21 n York..	1200
280	5564		Turton Robert, t, i.....p 23 s " ..	1700
281	5582		Tucker Wm, t.....p 16 s " ..	500
282	5630		Tiffin Wm R, f.....p 16 s King..	5000
283	5631		Taylor John, f.....p 17 s " ..	1400
284	5644	j	Trick Walter, t.....p 21 s " ..	700
285	5722		Thomas Henry, t, i.....p 21 n " ..	1700
286	4741	j	Thorn Wm H, f.....p 27 n " ..	1200
287	5781		Tiffany George S, t, i.....p 16 s Dundas..	1800
288	5523		Upshall Wm G, t.....p 23 n York..	600
289	5638		Veale Richard, t.....p 21 s King..	700

No. on List.	No. on Roll.	Jurors.		Amount Assessed
290	5490	j	Walmsley John, f, i.....p 11 n York...	1800
292	5493		Wellington Charles, f.....p 12 n " ...	1100
293	5514	j	Webb John H, t.....p 20 n " ...	900
294	5522		Weir John B, f.....p 23 n " ...	1200
295	5526		Wiley John, f.....p 24 n " ...	2000
296	5576		Wiley James, f.....p 19 s " ...	500
297	5577		Wiley Wm, f.....p 19 s " ...	400
298	5630	j	Wilkins Samuel, t.....p 16 s King...	3100
299	5637	j	Willis Alex, f.....p 20 s " ...	3000
300	5655		Whittaker James, f.....p 25 s " ..	800
301	5685		Wigmore Richard, f, i.....p 25 s Dundas..	3200
302	5692		Whitchurch Thomas, f.. .....p 6 n King...	800
303	5696		Wright John, f, i, RC.....p 8 n " ..	2700
304	5706		Wallace Arthur, f, i.....p 11 12 n " ...	6000
305	5716		Wright Richard P, f.....p 16 n " ...	1100
306	5715		Wright Charles E, t.....p 15 n " ...	900
307	5734		Willis Wm, f.....p 25 26 n " ...	3500
308	5747		Wescott Thomas, f.....p 29 n " ...	900
309	5754	j	Watson Peter, t.....p 30 n " ...	800
310	5753		Wallace Andrew, f..... p 30 n " ...	600
311	5765		Wheeler Frank f.....p 22 23 s Dundas...	6900
312	5777		Webster Isaac, f.....p 17 s " ..	3500
313	5793		Wilcox Stephen S, t, i.....p 3 s " ...	2900
314	5794		Webb Thomas P, f.....p 3 s " ...	5000

SECOND DIVISION.

No. on List.	No. on Roll.	Jurors.		Amount Assessed
1	4792		Atkinson James, t.....p 23 s South..	400
2	4823		Atkinson Thomas, f...1 s South, on Waterloo...	800
3	4844		Allen James, f.....13 n South...	600
4	4906		Adams Wm F, f.....p 26 e Colborne...	500
5	4907		Adams William, f.....26 e " ...	500
6	4966		Allen Daniel, f.....p 6 s Hill, on Waterloo...	600
7	4986		Axtell Henry, t.....p 24 n Hill, on William...	400
8	4990		Alward George, t.....p 26 n Hill...	500
9	5033		Altaman Henry, t.....p 17 n Gray...	700
10	5034		Atkins Moses, f..... p 17 n Gray, p 17 n Gray on Maitland...	1700
11	5069	j	Aylesworthy Ebenezer, f.....p 29 n Gray, on Adelaide, 29 on Hamilton Road...	1500
12	5079		Adams James, t.....p 25 s Gray...	500
13	5125		Angles Samuel, f.....p 7 s " ..	800
14	5129		Angles Samuel, f.....p 6 s " ...	400
15	5163		Adams Lewis, f.....p 16 n Simcoe...	1600
16	5176		Addison Alexander, t.....p 21 n " ...	600
17	5186		Anderson David S, t i..... p 22 s Ham Road...	1000
18	5188		Auld John, t.....p 23 s " ...	750
19	5207		Ardell James, f, p 30 n Ham R'd on Adelaide...	2050
20	5215		Allen James, f.....p 27 s Ham Road...	800
21	5236		Ackland Peter, f.....p 20 s Simcoe..	800
22	5264		Atkinson William, t, RC.....p 13 s " ...	400
23	5290	j	Anderson William, t.....p 14 15 n Horton..	700
24	5303		Adams Elijah, t.....p 24 n " ...	500
25	5337		Ash James, t.....p 21 n " ..	450
26	5367		Alley Henry, B B, f.....p 24 s " ..	800
27	5370		Alward Samuel, t.....p 18 s " ..	600
28	5377	j	Atkins John, f.....p 17 s " ..	600

No. on List.	No. on Roll.	Jurors.		Amount Assessed
29	4134		Bailey William, f.....p 6 s Phillip...	400
30	4161		Banham John, f.....p 20 n Nelson...	500
31	4790		Boyce John, t.....p 24 n Nelson on William...	900
32	4824		Bruce Henry, f.....p 4 e Waterloo...	400
33	4901		Breden Charles, f.....p 29 s Hill...	600
34	4908	j	Brown Matthews, f i.....p 35 e Colborne..	1000
35	4919		Brophy Thomas, t.....e " ..	500
36	4977		Borland William, t.....p 8 n Hill..	500
37	4984	j	Buckingham John F, f.....p 24 n " ...	1000
38	4986		Buckingham, John F, f.....p 24 n Hill on William...	1000
39	4991	j	Beltz Henry, t.....p 26 n Hill on William..	900
40	5008		Barfoot Henry, t.....p 8 n Gray...	600
41	5016		Breden Robert, t.....p 10 n " ..	700
42	5036	j	Bell John, t ....p 18 n Gray on Maitland...	600
43	5051		Brown James H, t..p 24 n " "	1100
44	5065		Bound Henry, t.....p 27 n " "	500
45	5070		Brown William, t..p 29 s " "	400
46	5091		Brooker James, t...p 21 s " "	400
47	5093		Borland John, t..p 20 s " "	500
48	5095		Brodie Michael, t, RC.....p 18 19 s Gray on Maitland	700
49	5099		Bradley James, f.....p 17 s Gray on Maitland	500
50	5103		Bradley Dennis, f.....p 16 s " "	700
51	5115		Boyle John, f.....p 5 w Colborne..	700
52	5128	j	Blackwell William, f i.....p 6 s Gray...	900
53	5145	j	Bodkin John, f.....p 10 n Simcoe..	1100
54	5146		Bodkin J, f.....p 10 n " ...	700
55	5157		Bowman George, t.....p 19 e Burwell...	600
56	5161		Brown William, t.....p 20 e " ...	650
57	5181		Browne Thomas, f.....p 23 24 e " ..	1500
58	5190		Brice George f.....p 25 n Hamilton Road...	2500
59	5193	j	Baily Luther, f t.....p 27 n " " ..	800
60	5195	j	Brown Thomas, f.....p 28 n " " ...	1400
61	5196		Bell Henry, t.....p 28 n " " ..	800
62	5200		Blood Ansell, t.....p 30 n " " ..	800
63	5201		Beverly John, f .....p 30 n Hamilton Road on Adelaide ...	1400

No. on List.	No. on Roll.	Jurors.		Amount Assessed
64	5230		Baxter Julius, t.....p 22 s Simcoe...	700
65	5234		Bryanston Robert, f.....p 21 s " ...	600
66	5247		Branton John, f.....p 18 s " ..	2800
67	5252		Brocklebank Moses, t, RC....p 17 s " ...	700
68	5254		Butler Cornelius, f.....p 16 s " ...	1000
69	5282	j	Blackwell John, f..... .....p 8 s " ..	1600
70	5283	j	Bailey John, t.....p 7 s " ...	900
71	5284	j	Bryanton James, t..... p 7 s " ...	900
72	5285		Boyle John, f..... .....p 6 s " ...	2750
73	5286		Bailey John, f.....p 6 s " ..	650
74	5296	j	Bell Thomas W, t.....p 20 n Horton..	900
75	5298	j	Brown George, f i .....p 21 n " ...	1300
76	5334		Brunton Thomas, f.....p 20 21 n " ...	900
77	5379		Brown John W, t.....p 16 s " ...	500
78	5388	j	Brock William, f.. .....p 17 e Burwell...	1500
79	5389		Baker David, t.....p 17 e " ..	400
80	5422		Bedggood Robert, f .....p 9 s Bathurst	600
81	5426	j	Burt John L, f i.....p 7 s "	1400
82	5456		Blackburn Thomas, t.....p 12 s "	700
83	5438		Bucke Almon, t.....p 12 s "	500
84	5456		Bryce George, f.....p 22 s "	1500
85	5468		Burns James, f.....p 27 s "	1200
87	4105		Conroy Philip, f, RC.....26, 25 n Trafalgar..	900
88	4111		Cavanagh Edward J, f, RC...p 4, 5 n Trafalgar p 1 s Philip...	500
89	4142		Cotter James, t, RC.....p 4 n Philip..	400
90	4142		Caldwell Moses, f.....p 4 " ..	400
91	4141		Copeland Joseph, t.... .....p 5 n " ...	400
92	4798		Carty Robert,f, RC.....20 s South...	700
93	4803		Caswell Wm, t..p 16 17, s South on William...	450
94	4831		Crosbie Wm, f.....7 n South..	1600
95	4837		Crosbie Wm, f..... .....36 w Colborne..	500
96	4839		Chapman Edwin, t..... ..p 35 e " ..	450

No. on List.	No. on Roll.	Jurors.		Amount Assessed
97	4881	j	Cole Thomas, f.....p 25 s Hill...	1900
98	4885		Cook James, t.....p 24 s Hill on William...	550
99	4903		Curran Wm, t.....p 27 e Colborne...	500
100	4909		Cottman Henry A, f.....p 37 w " ...	500
101	4933		Coulter John, t .....p 17 n Hill..	700
102	4939		Cowie James, t.....p 18 n Hill on Maitland..	500
103	4936		Church Frank, f..p 17 " " ...	1000
104	4950		Creighton James, f.... ....p 21 22 23 n Hill..	4000
105	4959		Curran John, f, RC.... .....p 7 s " ...	1400
106	5005		Chapman John, f.....p 7 n Gray..	800
107	5031	j	Carswell Thomas, f.....p 16 n " ...	750
108	5077		Connors John, t RC .....p 26 s " ..	500
109	5082		Cannon Matthias, t..p 24 s Gray on William...	700
110	5103		Carney Patrick, t, RC..... p 16 s Gray...	700
111	5108		Comber Joseph, t.....p 14 s " ...	500
112	5113		Cox Samuel G,.....p 6 e Colborne..	550
113	5125		Carter Edmund, t.....p 8 s Gray...	500
114	5159		Croft Robert, t .....p 20 e Burwell...	650
115	5162		Clark John G, t.....p 15 n Simcoe ..	600
116	5183		Chapman Wm, t.....p 21 s Hamilton R'd..	1100
117	5183		Cooper Wm D, f.....p 21 s " ...	1100
118	5227		Cattermole James, f... .....p 23 s Simcoe...	2500
119	5245		Corrigan John, t, RC.....p 18 s " ..	600
120	5271		Carson John, t.....p 11 s " ...	800
121	5308	j	Clampitt Bartholomew, f...p 28 29 e Colborne..	2000
122	5311		Coveny John, t.....p 11 n Horton...	600
123	5333		Cox John, f.....p 20 n " ...	1100
124	5350		Curry Alex, t.....p 27 n " ...	400
125	5352		Colby Michael, t, RC.....p 27 n " ...	400
126	5362		Connors John, t, RC.....p 27 s " ...	700
127	5367		Carty Geo, t, RC.....p 24 s Horton...	800
128	5393		Clifton John W, t.....p 19 e Burwell..	500
129	5407		Callendar Andrew, t, i.....p 8 s Horton..	1300
130	5434		Clampitt B, f.....p 31 32 s Bathurst...	1400
131	5435		Cox Thomas, f, i.....p 12 s " ...	1100
132	5436		Cox Thomas, f.....p 12 s " ...	700
133	5443	j	Collett Charles, t.....p 13 14 e Burwell...	2800
134	5450		Carty Geo, t, RC.....p 21 s Bathurst..	600
135	5452		Cromwell Alex, t.....p 21 s " ..	600
136	5464		Cook George, t.....p 26 s " ..	500

No. on List.	No. on Roll.	Jurors.		Amount Assessed
137	4117		Davidson James, f.....p 16 n Trafalgar...	400
138	4118		Duncan George, f.....p 16 n " ..	400
139	4161		Duncan Edgins, t.....20 n Nelson...	500
140	4791		Depper Augustus, f..p 24 s South on William...	900
141	4867		Day Samson, t.....p29 s Hill..	600
142	4867		Depper Henry, f.....p 29 s " ...	600
143	4921		Denner Adam, t, RC.....p 15 n " ..	700
144	4950		Dinner Wm, t.....p 23 n " ..	600
145	4954		Durkin Michael, f, RC.....p 21 s " ..	700
146	4956		Durkin Martin, f, RC.....p 8 s " ..	2000
147	4969		Dyer Robert, t.....p 6 n Hill on Waterloo..	400
148	4977		Durkin Michael.....p 8 n Hill...	1000
149	5043		Daugherty Thos, f, i.....p 21 n Gray..	1800
150	5045		Dewar Percy A, f.....p 22 n " ...	400
151	5058		Drake Phineas, f...p 25 n Gray on William..	600
152	5072		Dyer Edward B, f.....p 28 s Gray...	400
153	5073		Dalton Wm, f.....p 28 s " ...	600
154	5083		Depper Charles, f..p 24 s Gray on William..	1400
155	5121		Dilkes Wm, t.....p 8 s Gray..	500
156	5122		Dodd Wm, t.....p 8 s " ...	500
157	5173		Dodd John G, f.....p 20 n Simcoe...	600
158	5203		Dunham Wm, t....p 30 n Hamilton Road on Adelaide..	700
159	5208		Dunham John W, t.....p 3 n Hamilton Road on Adelaide..	450
160	5210	j	Dagg Richard, f.....p 30 n Hamilton Road on Adelaide..	900
161	5214		Durden Alex, f.....p 28 s Hamilton Road..	500
162	5310		Denton John M f,.....p 28 n Horton...	500
163	5398	j	Dillon Robert, t, i.....p 12 s "	1800
164	5400	j	Dobbie George, t, i.....p 12 s " ..	1600
165	4172		English Thos B, f.....p 24 n Nelson on William..	400
166	4917		Ellis George, f.....p 14 e Nelson..	500
167	4918		Ellis W, f.....p 14 e " ..	500

No. on List.	No. on Roll.	Jurors.		Amount Assessed
168	5012		Ellison Joseph, f.....p 9 n Gray..	1000
169	5052	j	English Wm, f.....p 24 n Gray on William..	2500
170	5075	j	Elliott John W, f.....p 27 s Gray...	750
171	5080		Evans John, f.....p 25 s " ..	1600
172	5081		Evans Thomas, f....p 25 s Gray on William..	600
173	5111	j	Ellis Thomas, f.....8 9 10 s Gray..	1200
174	5114		Ellis Thomas, f.....6 s " ..	1100
175	5175		Elms Charles, t.....p 21 n Simcoe..	600
176	5224		Ebner Abraham, t.....p 24 s " ..	800
177	5312		Evans Richard, t.....p 12 n Horton..	800
178	5362		English Adam, f.....p 27 s " ..	700
179	5464		Ellis Wm, f.....p 26 s Bathurst..	400
180	4144		Fordham John, t.....p 5 n Phillip...	400
181	4156		Faunt Henry, f.....8 s Nelson...	450
182	4790		Fleming John, f....p 24 s South on William...	600
183	4800		Flack William, f.....18 s " ...	1200
184	4832		Fitzgerald W W, f.....8 n " ...	450
185	4883		Fiddis James, t.....p 24 s Hill on William	550
186	4898	j	Fitzhenry William, f, RC.....p 16 s Hill...	600
187	4947		Finchamp William, t.....p 22 n Hill...	500
188	5001		Fitzmaurice John, f.....p 29 s Gray...	1500
189	5076		Friend James H, t.....p 26 s " ...	500
190	5083		Fitzmaurice Bernard, t, RC.....p 24 s " ..	650
191	5100		Fountain John, t, ...p 17 s on Maitland..	400
192	5119		Fox William A, t.....p 2 s Gray..	400
193	5156		Fleming John, f.....p 12 n " ..	800
194	5159		Fitch John G, t.....p 23 s Hamilton Road..	800
195	5189		Fiddis James, f.....p 23 s " ..	1550
196	5201		Fitzgerald Gerald, t, RC.p 30 n Hamilton R'd on Adelaide	600
197	5263		Flocton John, t.....p 13 s Simcoe..	400
198	5265		Forman Francis William, f i...p 13 s " ...	1200
199	5325		Fairbairn Walter, f.....p 16 e Burwell...	700
200	5354		Forestal John f, RC.....p 29 n Horton..	400
201	5371		Fletcher Samuel, t.....p 17 s " ..	600
202	5392	j	Fleming John, f.....p 18 e Burwell...	1100

No. on List.	No. on Roll.	Jurors.		Amount Assessed
203	5471	j	Forestal John, f..... .....29 s Bathurst...	1000
203	4169		Glynn Michael, f, RC.... ...p 24 n Nelson..	500
204	4813		Gale Enoch, f.....p 14 s South..	450
205	4814		Gale Shadrack, f.....p 14 s South...	450
206	4821		Gearey Thos D, f.....p 2 s " ..	400
207	4831		Gowanlock Robert, t.....p 7 n " ..	550
208	4846		Geary John, f.....p 14 n " ..	400
209	4577	j	Galpin Richard, t.....p 26 s Hill...	700
210	4904		Goodier Frederick, f.....p 27 e Colborne...	900
211	4930		Gray Michael, f, RC.....p 14 n Hill...	700
212	4939		Guest Charles, f.....18 n Hill on Maitland..	1700
213	4945		Graydon Alfred, t.....p 21 22 n Hill...	500
214	4989		Grant Stephen, t, i.....p 23 n " ..	1200
215	4979		Gray Morgan, t.....p 8 n " ..	400
216	5000		Good John, t.....p 29 n Hill on Adelaide..	400
217	5005		Gales Daniel, t..... .....p 8 n Gray..	700
218	5011	j	Goulding Wm f, i.....p 9 n " ..	1200
219	5054	j	Gould George, t.....p24 n Gray on William..	800
220	5077		Green Benjamin, f.....p 26 s Gray..	1000
221	5101	j	Glasgow George, f.....p 17 s " ...	1200
222	5117		Granger Augustus, f.....3 s " ...	600
223	5147		Graham Wm F, f.....p 10 n Simcoe...	600
224	5221		Godbold Absalom, t....p 25 s Hamilton R'd..	700
225	5242		Gumlech James, t.....p 18 s Simcoe...	400
226	5254		Green Augustus, t.....p 16 n " ...	500
227	5259		Gleason John, t, RC.....p 14 s " ..	400
228	5257		Greer Benjamin, f.....p 15 n " ...	700
229	6270		Gamble James W, f.....p 11 n " ...	800
230	5309	j	Gildart Henry,.....p 27 e Colborne..	700
231	5328		Guttridge John, t.....p 17 n Horton...	500
232	5329		Gibson James, t.....p 17 n " ..	500
233	5342	j	Greason Christopher, t.....p 22 n " ..	600
234	5366		Gale Enoch, f.....p 24 s " ...	800
235	5397		Greenless Andrew, t.....p 12 s " ...	1400

No. on List.	No. on Roll	Jurors.		Amount Assessed
236	5423		Gibbling Alfred, f.....p 9 s Bathurst..	600
237	5427		Goodacre Edwin A, f..... p 6 s " ...	800
238	5428		Goodacre E A, f.....p 6 s " ...	400
239	5433	f	Gunn John, t, i.....p 32 431 s " ...	1100
240	5448		Goldsmith Alfred, t, i.....p 20 s " ...	1600
241	5455		Green Henry C, t.....p 22 s " ...	900
242	5454		Gough ——, f.....p 22 s " ..	500
243	5463	j	Greason Christopher, f.....p 25 s " ..	2500
244	4127		Hester Terence, f, RC.....15 s Nelson..	500
245	4135		Hoskin Wm H, f.....p 6 s Philip...	400
246	4144		Hoskin Wm H, f.....p 5 s " ...	800
247	4153		Heron James f..... 10 s Nelson..	600
248	4163		Hosie John, f.....p 21 n " ...	700
249	4786		Hussey John, t.....p 25 s South..	600
250	4815		Hilton George, f.....p 13 s " ..	500
251	4840		Hurlburt Wm, f.....p 35 e Colborne...	500
252	4841	j	Hurlburt James, f.....p 53 n South...	600
253	4845		Hill James, t.....p 14 n " ...	400
254	4854		Hill James, ...p 23 n " ...	400
255	4863		Hiscox Geo T, f.....27 n South..	400
256	4865		Hiscox Thomas,.....28 n " ..	1200
257	4872		Housen John, f.....28 s Hill..	1800
258	4913	j	Harrison Thos, f.....24 n Colborne..	1400
259	4925	j	Horan John, f, RC.....12 n Hill...	600
260	4960		Higman Robert, f.....p 6 s " ..	1000
261	4983	j	Hurkett Caleb, f.....p 18 19 n " ..	900
262	4990		Hetter John, f.....p 26 n " ..	500
263	5015	j	Hussey Henry, f.....p 10 n Gray..	800
264	5029		Hannafin Timothy, f, RC.....p 15 n " ..	500
265	5051		Harrison John, f.....p 24 n " ..	1100
266	5058		Harris Jeremiah, f.....p 25 n " ..	900
267	5068		Henry Anthony, f.....p 28 n " ...	500
268	5074	j	Hill Patrick, f, RC.....p 27 s " ..	750

No. on List.	No. on Roll.	Jurors.		Amount Assessed
269	5098		Harder Joseph, f, RC.....p 18 s Gray on Maitland...	800
270	5185		Hillson Henry, f.....p 22 s Hamilton R'd...	500
271	5209		Hart Patrick, t, RC.....p 30 n Hamilton R'd on Adelaide...	450
272	5220		Hindmarsh John, f.....p 25 s Hamilton R'd on William...	700
273	5221		Hindmarsh John, f.....p 25 s Hamilton R'd...	700
274	5224	j	Harrison John, t.....p 24 s Simcoe..	2300
275	5225		Hughes George, t.....p 23 s " ..	900
276	5240		Hooper George, t.....p 18 s " ..	400
277	5260		Heman John, f.....p 14 s " ..	800
278	5300		Hicks John, t.....p 23 n Horton..	500
279	5307		Hiscott Thomas, t.....p 29 e Colborne...	500
280	5317		Hockin Wm, t.....p 12 n Horton...	800
281	5340		Hoskins Jeremiah, f.....p 22 n " ...	1100
282	5342		Hoskins Wm H, f.....p 22 n " ..	1200
283	5334		Harper John, t.....p 20 21 n " ...	900
284	5374	j	Hockin Samuel, t, i.....p 18 s " ...	800
285	5385		Hawkins John C, f.....p 17 e Burwell...	1200
286	5430		Hall Thomas A, f, i.....5 s Bathurst...	1500
287	5434		Hogarth Robert, t.....p 32 s " ...	700
288	5494		Haggerty John, t, RC.....p 21 s " ..	600
289	5453		Heaver Frederick, f.....p 22 s " ...	800
290	5457		Hockin Wm.....p 23 s " ..	1000
291	5462	j	Holgate Wm, f.....p 24 s " ...	656
292	4135		Irons John, t.....p 6 s Philip...	400
293	4916	j	Ingram Charles, f.....p 17 w Colborne..	600
294	5421		Isherwood, f, i.....10 s Bathurst..	1200
295	5057		Innison Joseph E, f.....p 25 n Gray on William..	1600
296	4802		Jones Thomas, f.....p 16 17 s South on William ..	1200

No. on List.	No. on Roll.	Jurors.		Amount Assessed
297	4804		Jones Wm, f....p 16 17 s South on William...	450
298	4821		James Matthew.....2 s South...	400
299	4838		Jones Wm, f.....p 35 e Colborne..	450
300	4874		Jones Thomas, f.....p 27 s Hill...	400
301	4904		Jackson George, t.....p 27 e Colborne...	400
302	4912		Jones Wm, f.....p 25 w " ..	600
303	4951		Jackson Michael, f.....p 23 s Hill...	600
304	4962		Judd Hubert H, f.....p 6 s " ...	700
305	4981	j	Jones Wm, f.....20 n " ...	1600
306	4987	j	Johnston Wm, f.....p 24 n Hill on William...	700
307	4988		Johnston Wm, f.....p 24 " " ..	500
308	4996		Jones Alfred, t.....p 28 n Hill...	500
309	4999		Jones Thomas, t ....p 29 n Hill on Adelaide...	400
310	5027		Jones David, f.....p 14 n Gray..	1000
311	5041		Jones Henry, f.....p 20 n " ...	450
312	5090	j	Johnston Alex, f.....p 22 s Gray..	700
313	5094	j	Jones Henry, f.....p 20 s " ..	1400
314	5102		Jones John, f.....p 17 s " ..	500
315	5108		Jones Wm, f.....p 14 s " ..	500
316	5115		Johnston Henry, t.....p 5 w Colborne...	700
317	5118		Johnston Thomas, t.....p 2 s Gray..	400
318	5130		Jameson John, f, RC.....p 6 s " ...	450
319	5338		Jackson James, t.....p 22 n Horton...	400
320	5368		Johnston George, f, RC.....p 23 s " on Hamilton Road...	1000
321	5464		Johnston Samuel, f.....p 26 s Bathurst...	500
322	4149		Knox Robert, f.....p 10 n Philip...	550
323	4823		Knight Patrick, t, RC.....p 1 s South on Waterloo...	500
324	4855		Kennedy John, f.....p 23 n South...	450

No. on List.	No. off Roll.	Jurors.	Amount Assessed
325	4875	Kenny John, t.....p 27 s Hill...	400
326	4877	Keast Samuel, f.....p 26 s " ..	700
327	4900	Kelly Wm, f, RC.....30 s " ...	600
328	4943	Kennengeisser Otto, f.....21 n " ...	500
330	5007	Kelly John, t.....p 8 n Gray...	600
331	5026	King Charles, f.....p 14 n " ..	1000
332	5144	Kelly John, f.....p 10 n Simcoe...	500
333	7279	Kennedy Thomas, f, RC.....p 9 n " ...	400
334	5311	Kennedy Jeremiah, f.....p 11 n Horton...	600
335	5317	Kearns John W, f.....p 12 n " ...	3200
336	5401	Kearns John W, f.....p 11 s " ..	1000
337	5403	Kearns John W, f.....p 11 s " ...	3000
338	5470	Keown James, f.....p 28 s Bathurst..	1000
339	4128	Leonard Lewis C, f.....p 16, 17 s Nelson..	500
340	4163	Leonard George, t.....p 23 n " ..	400
341	4171	Lewis Robert, t.....p 24 n Nelson on William..	400
342	4795	Lennox John, t.....p 21 s South " ..	400
343	4806	Lindsay William, t.....p 16 s South on William ..	450
344	4808	Laid James, t.....p 16 s South..	450
345	4820	Lovejoy Thomas, t.....p 3 s " ..	600
346	4895	Lee John, f..... p 18 s Hill..	500
347	4896	Logan Robert, f.....p 18 s Hill on Maitland..	400
348	4940	Lewis John, t.....p 18 n Hill..	800
349	4941	Lewis Frank, f.....p 20 n " ..	500
350	5002	Lloyd Owen, f.....p 6 n Gray..	600
351	5047	Lawrence William, f.....p 22 n ..	600
352	5086	Lamont Allen, f.....p 24 s " ..	450
353	5108	Lamont Jona, t.....p 14 s " ..	500
354	5157	Lunay James, f.....p 19 e Burwell..	600
355	5166	Lee Edward, t.....p 17 s Simcoe..	400
356	5173	Leigh Benjamin T, t.....p 20 n " ..	800
357	5194	Lawrason Parvis M, t.....p 27 Hamilton Road..	1800
358	5227	Lightheart Samuel, t.....p 23 s Simcoe..	800
359	5244	Lee John, t.....p 18 s " ..	600
360	5247	Lightheart Thomas K, t.....p 18 s " ..	400

No. on List.	No. on Roll.	Jurors.		Amount Assessed
361	5287	j	Lawrence Thomas M, f, i.....p 13 e Waterloo..	1100
362	5288		Loughrey William, t.....p 14, 15 n Horton..	700
363	5305	j	Lang James, f, i.....24 n " ..	2300
364	5306		Lee Roger, t..... Colborne..	600
365	5381		Lilliman John, t.....p 1b s Horton..	400
366	5419		Lawrence Charles, f.....p 11 s Bathurst..	400
367	5431		Leonard Elijah, f.....p 4, 3, 2, 1 s " ..	2650
368	5432		Leonard Elijah, f.....p 31, 30 n " ..	1000
369	4170		Marsh William, t.....p 24, n Nelson on William..	400
370	4788		Mahon Laurence, f.....p 24 s South " ..	900
371	4799		Moorhead William H, t.....p 18 s " ..	600
372	4811		Mitchell John, t.....p 15 s " ..	400
373	4850		Mills Isaac, t.....p 21 n South..	400
374	4888	j	Maddiver John, t.....p 23 s Hill..	900
375	4905		Mortimer John, t.....p 27 e Colborne..	900
376	4920		Muir John, t.....p 15 e " ..	500
377	4924	j	Moran John, f, RC.....p 13 n Hill..	600
378	4929		Mullen John, f.....p 13 n " ..	600
379	4944		Mason John, t.....p 21 n " ..	500
380	4968		May John, f.....p 6 n Hill on Waterloo..	500
381	4998		Morehouse William, f.....p 29 n " ..	1100
382	5003		Mottishead George.....p 7 n Gray..	800
383	5009		Marshall James, t.....p 8 n " ..	400
384	5035	j	Mills Samuel, f.....p 18 n Gray on Maitland...	600
385	5038		Mills Samuel, f.....p 18 n " " ..	2200
386	5066		Minhinnick George, t .....p 27 n " " ..	500
387	5066		Minhinnick John M, f.....p 27 n " " ..	1000
388	5144		Morris John, t, RC.....p 10 n Simcoe..	500
389	5150		Muirhead David, f.....p 11, 12 " ..	3000
390	5151		Mines Moses, t .....p 12 n " ..	400
391	5216	j	Magee William, t.....p 26 27, s Hamilton Road..	1200
392	5231		More Colin, f.....p 22 s Simcoe..	2000
393	5238		Mason William, t.....p 20 s " ..	400
394	5280		Morley Robert, f.....p 9 s " ..	400
395	5293		Mahon James A, f.....p 17 n Horton..	1000

No. on List.	No. on Roll.	Jurors.		Amount Assessed
396	5305		Mayne Matthew, t, i.....p 26 w Colborne..	2000
397	5310		Maddiver Charles, t.....p 11 n Horton..	500
398	5326		Magee George G, f.....p 15, 16 n " ..	2000
399	5337	j	Mason Alexander, f.....p 21 n " ..	2600
400	5341	j	Martin Robert, t, RC.....p 22 n " ..	600
401	5359	j	Mills William, t.....p 28 n " ...	700
402	5369	j	Mellor James, f, i.....p 23, 24 s " ..	2700
403	5382		Magee William, f.....p 16 s " ..	1800
404	5402		Martindale George, f, i.....p 11 s " ..	1400
405	5413	j	Mulkern Michael, f.....p 7 s " ..	2800
406	5417		May Samuel R, f.....p 12, 11 s Bathurst..	500
407	5442		Motley James, t .....p 14 e Burwell..	800
408	5447		Meredith John C, f.....18, 19, p 20 s Bathurst..	3200
409	5462	j	Marshall James, f.....p 24 s " ..	2100
410	4112		McCann Bernard, f, RC.....1 w Trafalgar..	400
411	4146		McFee Daniel, t, RC.....7 n Philip...	400
412	4162		McGuire John, t, RC.....p 21 n Nelson...	400
413	4851		McGuire Patrick, t, RC.....21 n South..	400
414	4874		McGill David, t.....p 27 s Hill..	400
415	4875		McLeod John, f.....p 27 s " ..	400
416	4974		McCausland Geo, f, RC.....p 7 n " ...	700
417	4975		McInnis Duncan, t.....p 7 n " ...	900
418	5023	j	McFadden Geo, f, i.....p 13 n Gray...	1200
419	5025		McFadden Geo, f.....p 13 n " ...	1000
420	5084		McFadden Thomas, f.....p 24 s Gray on William...	500
421	5105		McMullen John, f, RC.....p 15 s Gray..	700
422	5107		McInnis Murdoch, f, RC.....p 15 s " ..	800
423	5148	j	McFadden John, f, i.....p 10 n Simcoe..	800
424	5160		McPhail Donald, t.....p 20 e Burwell...	650
425	5191	j	McFee Norman, f, RC..p 26 n Hamilt'n R'd..	1000

No. on List.	No. on Roll.	Jurors.		Amount Assessed
426	5232		McNeil John, f, RC.....p 21 s Simcoe..	600
427	5250		McIntosh John, t.....p 17 s " ...	400
428	5251	j	McNeil Finlay, f, RC.....p 17 s " ...	2200
329	5261		McDonald Alex, t, RC.....p 14 s " ...	400
330	5277		McLeod John, f.....p 10 s " ..	2500
331	5285		McGregor Daniel, t.....p 6 s " ..	950
332	5305		McLellan John, f.....p 26 w Colborne..	1800
333	5348	j	McKinley Thomas, t.....p 25 n Horton...	600
434	5389		McNally James, f.....p 17 e Burwell..	400
435	5411		McCann John, t, RC.....p 7 s Horton...	400
436	4869		Nesbitt James, f, RC.....p 29 s Hill..	400
437	4870		Nesbitt William J, f, RC.... .....p 29 " ..	400
438	5312		Norris John, t, i.....p 9 n Gray..	1200
439	5081		Needham Charles F, t....p 25 s Gray on William..	600
440	5131		Nichols William, t..... .....p 6 n Simcoe..	700
441	5228		Nicklas Charles, t.....p 22 s " ..	600
442	5291		Norton William, t.....p 16 n Horton..	600
443	5270	j	Noble William, t.....p 20 " ..	900
444	4975		Orange John, f.....p 7 n Hill..	900
445	5028		Osborne James, f.....p 15 n Gray..	700
446	5048	j	Olmstead Lewis, t.....p 23 " ..	1000
447	5213	j	Odell John F, f.....p 28 s Hamilton Road..	1200
448	5258	j	O'Brien William, t.....p 15 s Simcoe..	700
449	5405	j	O'Dell John, t.....p 10 s Horton..	1500
450	5410	j	O'Donnell Daniel, t, RC.....p 7 s " ..	400
451	5416		O'Brien Thomas, t, RC.....p 6 s " ..	700
452	5423	j	Odell George, t..... p 9 s Bathurst..	600
453	5458	j	Odell Philyer, f.....p 23 s " ..	800

No on List.	No. on Roll.	Jurors.		Amount Assessed
454	4164		Proctor Alexander G, t.....p 23 n Nelson ..	400
455	4784		Ponchard Frank, t.....p 26 s South..	500
456	4843		Prodger John, f.....p 31 n " ..	400
457	4860		Pannell John, f.....p24, 25 n South on William..	3000
458	4861		Palmer Robert, t.....p 25 n South..	600
459	4861		Pannell John, f.....p 25 " ..	600
460	4878		Phillips William, f.....p 26 s Hill..	600
461	4881		Pollard Joseph, f.....p 25 s Hill on William .	700
462	4887		Pegler John, f.....p 24, 23 s " " ..	3000
463	4889		Pratt William, f.....p 23, 22 s " " ..	1400
464	4890		Partridge John, t.....p 22 s " " ..	500
465	4894		Porter Henry, t.....p 20 s " " ..	500
466	4894		Pannell John, f.....p 20 s " " ..	500
467	4912		Porter John J, t, i.....p 25 w Colborne..	800
468	4915		Pendergast John, f, RC.....p 16 w " ..	900
469	4958		Parker Frederick, t.....p 7 s Hill..	600
470	4980		Pendergast John, f.....p 3 n " ..	1100
471	5013	j	Parr Samuel, f.....p 9, 10 n Gray..	1000
472	5014		Patterson William, f.....p 10 n " ..	900
473	5021		Purvis Robert W, t.....p 12 n " ..	600
474	5040	j	Phillips Patrick, f.....p 20 n " ..	1400
475	5059		Phillips William, t.....p 20 n " ..	400
476	5089		Peveller James t, RC.....p 22 s " ..	700
477	5149		Porter Andrew, t.....p 11 n Simcoe	1000
478	5156	j	Plant Henry E, t.....p 12 n " ..	800
479	5174		Polton Richard, t.....p 21 n " ..	600
480	5198		Pennacott John, t.....p 29 n Hamilton Road..	400
481	5260		Primrose Edward, t, RC.....p 14 s Simcoe..	400
482	5268		Perkin Richard, t.....p 12 s " ..	500
483	5267		Pickerell John, t.....p 12 s " ..	600
484	5324		Purdom Alexander, f.....p 15, 16 e Burwell..	2400
485	5345		Palmer Henry S, t.....p 25 n Horton..	500
486	5353		Powell Ambrose B, f.....p 28 " ..	800
487	5391		Phoenix William, f.....p 18 e Burwell..	500
488	5393		Parsons Eluathan, f.....p 19 e " ..	500
489	5394	j	Porteus James, t, i.....p 12 s Horton..	900
490	5412	j	Pellow Thomas, t.....p 7 s " ..	400
491	5257		Quick Isreal, t.....p 15 s Simcoe..	700
492	5355		Quick James, f.....p 30 n Horton..	700
493	5358		Quick James, f.....p 30 n " ..	900

No. on List.	No. on Roll.	Jurors.		Amount Assessed
494	4102		Renwick General, f.....s Trafalgar	1000
495	4124		Renwick General, f..p 11, 12 s Nelson, p 12, 11 " ..	700
496	4148		Rogerson David, f..... p 9 n Philip..	550
497	4157		Rose George, f.....p 7 s Nelson..	600
498	4168		Rogers James S, f.....p 23 n " ..	400
499	4171		Rooks William H, f...p 24 w Nelson on William..	400
500	4177		Richards John, f.....p 26, 27, 28 " " ..	800
501	4811		Roots Henry, f.....p 15 s South.	1200
502	4835	j	Reid Siderick, f.....p 38 n " ..	600
503	4849		Rose Hugh, f..... p 20 n " ..	800
504	4852		Ryan Michael, t, RC .....p 21 n " ..	400
505	4864		Rothwell Frederick, t.....p 28 n " ..	600
506	4866		Rice William, t.....p 29 n " ..	450
507	4897		Reid James, f..... p 17 s Hill..	800
508	4899		Reid John, f..... .....p 13 s " ..	600
509	4936		Rose William, t..... p 17 n Hill on Maitland..	400
510	4996		Rosconnell David, f.....p 26, 27, 28 " ..	4300
511	5024		Ryan James, t, i, RC.....p 13 n Gray..	700
512	5030	j	Rider George, f..... .....p 16 n " ..	800
513	5041		Robertson Robert, t.....p 20 n " ..	450
514	5067		Ryckman James, t.....p 2 n " ..	500
515	5072		Riddell John, t.....p 28 s " ..	400
516	5073		Roach John, t, RC.....p 28 s " ..	600
517	5087		Rapley Henry F, f.....p 25 s " ..	1000
518	5088		Rapley George, f.....p 23 s " ..	1000
519	5089		Rapley Henry F, f.....p 22 s " ..	700
520	5091		Rapley Henry F, f.....p 21 s " ..	400
521	5092		Rapley George, f.....p 21 s " ..	800
522	5097		Rapley Henry F, f.....p 19, 18 s " ..	1700
523	5110		Reddon William, f.....p 13 s " ..	800
524	5134		Robinson Francis, f.....p 6 n Simcoe..	2600
525	5133		Robinson Francis, t.....p 6 n " ..	600
526	5137		Rossier James, t.....p 7 n " ..	500
527	5146	j	Robbins Lewis, t, i.....p 10 n " ..	900
528	5182		Riddell Frank, f.....p 20 s Hamilton..	[illegible]
529	5196		Riddell George, f..... .....p 28 n " ..	800
530	5231		Robertson John, t.....p 22 s Simcoe..	400
531	5234		Refior Leonard, t. .....p 20 s " ..	600
532	5236		Reid James, t, RC..... .p 20 s " ..	700
533	5288		Ronan John, t, RC.....p p 8 s " ..	900

No. on List.	No. on Roll.	Jurors.		Amount Assessed
534	5293		Richards Edward, t.....p 17 n Horton..	1000
535	5294		Robertson Thomas, f.....p 18 n " ..	1400
536	5346		Riddl John, t.....p 25 n " ..	500
537	5370		Roots John W, f.....p 20 s " ...	900
538	5371		Roots Henry, f.....p 20, 19 s " ..	2400
539	5405		Ross James, f.....p 10 s " ..	2000
540	5414		Robinson Francis, f.....p 6 s " ..	1400
241	5469		Routledge John, f.....p 28 s Bathurst..	700
542	4164		Sutcliffe Paul, f.....p 23 n Nelson..	400
543	4782		Strangeman William, t.....p 27 s South..	400
544	4786		Scott ———, f, ...p 25 s " ..	600
545	4808		Scott Charles, f.....p 16 s South on William..	900
546	4820		Slade George, f..... p 3 s " " ..	1000
547	4825		Sussex John, f.....p 5 e Waterloo..	500
548	4826		Slade William, f..... .....p 6 e " ..	400
549	4878		Sallmon Christopher, t.....p 26 s Hill..	600
550	4895		Simcoe Richard, t.....p 18 s " ..	500
551	4897		Smith Richard, t.....p 17 s " ..	800
552	4926		Sherbrooke Edwin G, f.....p 11 n " ..	600
553	4924		Sansom John, t..... ...p 13 n " ..	600
554	4938		Shrabecker Augustus, t..p 18 n Hill on Maitland..	500
555	4965		Steele Marmaduke, f.....p 6 s Hill on Waterloo..	400
556	4971		Smith ———, t.....p 6 n " ..	400
557	4973		Squires Henry, t.....p 6 n " ..	400
558	4973		Stanley Robert, f, i.....p 6 n " ..	2400
559	4980		Smith William, t.....p 8 n " ..	400
560	4989	j	Shannon Charles, f.....p 25 n Hill..	1600
561	5000		Staples Samuel, f.....p 29 n Hill on Adelaide..	800
562	5006		Scherlthorpe Isaac, t.....p 8 n Gray..	700
563	5022		Seacombe Richard, f..... .....p 12 n " ...	1200
564	5025		Spettigue Richard, t.....p 13 n " ..	500
565	5032		Sweeney David, t.....p 17 n " ..	500
566	5044		Scott Robert.....p 22 n " ...	500
567	5049		Scott Harrison, f.....p 23 n " ..	1900
568	5050	j	Simpson Joseph B, t.....p 24 n " ..	600

No. on List.	No. on Roll.	Jurors.		Amount Assessed
569	5055		Smith Charles, t.....p 25 n Gray on William..	600
570	5057		Stratton Samuel, t.....p 25 n " " ..	500
571	5060		Shields John, t.....p 26 n Gray..	500
572	5065		Shaw Richard, f.....p 26, 27 n " ..	2500
573	5067		Smith Charles, f.....p 28 n " .	500
574	5078		Stokey Thomas, t.....p 26 s "	500
575	5127		Stead Charles, t.....p 7 s " ..	500
576	5143		Simpson Robert, f.....p 9 n Simcoe..	400
577	5159		Secombe Richard, t.....p 20 s Burwell..	650
578	5167	j	Stewart James, t.....p 17 n Simcoe ..	700
579	5172		Smith Enos, f.....p 20 n " ..	700
580	5179		Steele Cain, f.....p 21, 22 " ..	2700
581	5180		Seighon Isaac, f.....p 22, 23 " ..	600
582	5190	j	Smith William, f.....p 25 n Hamilton Road..	2500
583	5197	j	Sare David, f, i.....p 29 n " ..	1700
584	5198		Sare David, f.....p 29 n " ..	400
585	5207		Scott Willis, t p 30n Hamilton Road on Adelaide..	450
586	5217		Shaw Richard, f.....p 27, 26 s Hamilton Road..	2400
587	5219		Slater James A, t...p 25 s Hamilton on William..	800
588	5219		Slater James, f.....p 25 s " " ..	800
589	5236		Stewart John, t.....p 20 s Simcoe..	500
590	5258		Short William, f.....p 15 s " ..	700
591	5262		Sennett George, t.....p 14 s " ..	400
592	5288		Sherbrooke Richard, f.....p 14, 15 n Horton..	700
593	5313		Shrimpton William, t.....p 12 n " ..	800
594	5314		Swan Joseph, t.....p 12 n " ..	800
595	5323		Smithson James, t.....p 16 e Burwell..	400
596	5324		Short William, t.....p 16 e " ..	400
597	5327		Strongman William J, t.....p 17 n Horton..	500
598	5347		Sidey George, t.....p 25 n " ..	600
599	5351		Samson William, t.....p 27 n " ..	400
600	5365		Sutton ———, f.....p 24 s " ..	500
601	5384		Sime James, t.....p 17 e Burwell..	500
602	5400		Smallman Thomas, f.....p 12 s Horton..	900
603	5418	j	Smith Samuel, f.....p 12 s Bathurst..	1300
604	5422		Shepherd John, t.....p 9 s " ...	600
605	5428		Smith Thomas, t.....p 6 s " ..	400
606	5437		Smith Bernard, t, RC.....p 12 s " ..	500
607	5448		Shaw Richard, f.....p 20 s " ..	1400
608	5452		Smith Robert, f.....p 21 s " ..	2400
609	5459	j	Sleightholm William, f.....p 24 s " ..	1200

No. on List.	No. on Roll.	Jurors.		Amount Assessed
610	4781		Taylor Nicholas, t.....p 28 s South..	500
611	4803		Tambling Thomas, f.p 17, 16 s South on William..	450
612	4824		Temple Peter, f, i.....p 6 n South..	1200
613	[illegible]	j	Terry Henry, f... ..... 40 n " ..	700
614	4839		Tambling George, f.....p 33 s Colborne..	450
615	4873		Taylor John, f.....p 27 s Hill .	400
616	4892		Thompson Richard, f.....p 21, 22 s " ..	1100
617	4911		Temple William, t.....p 25 w Colborne..	550
618	4917		Taylor Thomas, t.....p 14 e " ..	500
619	4937		Taylor George W, t.....p 18 n Hill on Maitland..	700
620	4985		Tremain Robert, t.....p 24 n Hill on William..	600
621	5109		Tambling George, f.....p 14 n Gray..	500
622	5120	j	Tambling George, f.....p 1, 2 s " ..	2100
623	5135		Taylor William D, f..... .....p 7 n Simcoe..	500
624	5136		Taylor James W, t.....p 7 n Simcoe..	500
625	5140		Taylor William D, f.... .....p 7 n " ..	1100
626	5138		Trace George, f.....p 19, 20 e Burwell..	600
627	5169	j	Tilt James, f.....p 16 n Simcoe..	800
628	5171		Tracey John, f .....p 18 n " ..	1100
629	5233		Tambling Thomas, f.....p 21 s " ..	600
630	5239		Tambling Thomas, f.....p 20 s " ..	1200
631	5243		Taylor Adam, t..... .....p 18 s " ..	400
632	5264		Tambling Thomas, f.....p 14, 13 s Simcoe..	1600
633	5269	j	Taylor Benjamin, f.....p 11 s " .	1500
634	5271		Taylor Benjamin, f.....p 11 s " ..	1600
635	5295	j	Taylor William, f, i.....p 19 n Horton..	1200
636	5336		Teppe Frederick, t.....p 21 n " ..	450
637	5375		Tolhurst Joseph, f.....p 17 s " ..	600
638	5399	j	Thornton William, t.....p 12 s " ..	1400
639	5406		Tracy John, f.....p 9 s " ..	1600
640	5407		Taylor William, f..... p 8 s " ..	1200
641	5409	j	Turnbull Andrew, f.....p 8 s Horton..	900
642	5451		Trenham William, t..... .....p 21 s Bathurst..	600
643	4859		Underwood William, t...p 25 n South on William..	600

No. on List.	No. on Roll.	Jurors.		Amount Assessed
644	4932		Vetcher George, f.....p 10 n Hill..	500
645	5050		Vanwomer John W, f.....p 24 n Gray...	600
646	5054		Vanwomer John W, f.....p 24 n " ..	1600
647	5091		Vanderwouver Ferdinand, t.....p 18 e Burwell..	500
648	4101		Wilson John, f.....p 29 n Trafalgar..	400
649	4103		Wells George, f.....p 28, 27 " ..	600
650	4130		Worthington James, f .....p 13 to 17 n Nelson..	2500
651	4132		Warner William, f....p 1 s Nelson, p 1 n Philip..	700
652	4150		Webb William, f.....p 28, 29 s Nelson..	450
653	4152		Watson George, f.....27, 26, 25 s " ..	650
654	4168	j	Wells Thomas, f.....p 23 n " ..	1900
655	4781		Webb Thomas P, f..29 28 n Nelson on William, p 27 s South.....	1850
656	4782		Wells Thomas, f.....p 27 s South..	400
657	4784		Wells Thomas, f.....p 26 s " ...	500
658	4787		Webb Thomas P, f.....p 25, 26, 27 s " ..	400
659	4793	j	Winnett Edward, f.....p 23 s " on William..	700
660	4797		Winnett Henry, f.....p 21 s " " ..	1400
661	4804		Wilkinson Thomas, t.....p 16 17, s South ..	450
662	4788		Wright Thomas, t.....p 24 s " " ..	900
663	[illegible]		Walton Edward, t.....p 5 e Waterloo..	500
664	4827		Woodward Charles, f .....p 7, 8 e " ..	400
665	4854		Winnett Richard, f.....p 21, 22, 23 n South ..	2600
666	4858		White Thomas, t.....p 24 n South on William..	600
667	4879		Westcott Thomas L, t.....p 25 s Hill..	600
668	4910		Watts William, t.....p 37 w Colborne..	500
669	4910		Wyatt Hugh, f.....p 37 w " ..	500
670	4923		Wyath William, f.....p 14, 15 " .	2600
671	4942		Wilson William, f .....p 20 n Hill ..	600
672	4955		Watson John, t.....p 8 s " ..	700
673	4967		Watson John, f.....p 6 n Hill on Waterloo..	500
674	4995		Woodall Thomas, t.....p 28 n " " ..	500
675	5010		Woodward Henry, t.....p 8 n Gray..	700
676	5019	j	Winnett William H, f.....p 11 n " ..	1500
677	5020		Wrighton Thomas W, t.....p 11 n " ..	1200
678	5020		Winnet John, f.....p 11 n " ..	1200
679	5027		Warren William, t.....p 14 n " ..	1000

No. on List.	No. on Roll.	Jurors.		Amount Assessed
680	5037		Wright Francis, t.....p 18 n Gray on Maitland .	600
681	5038		William James F, t.....p 18 n " " ..	1000
682	5061		Warner Henry, t.....p 26 n " " ..	500
683	5099		Wardour Joseph, t.....p 17 s " " ..	500
684	5104		Watson Joseph, f, i,RC.....p 16 s " " ..	1000
685	5112		Winnett John, f.....p 7 e Colborne..	1200
686	5114		Windell Samuel, t.....p 6 e " ..	550
687	5127		Wallace Henry, f.....p 7 s Gray..	900
688	5152		Wilson Thomas, f.....p 12 n Simcoe..	1200
689	5153		Watson William, f.....p 12 n " ..	900
690	5165		Wheatley Thomas, f.....p 16 n " ..	800
691	5171		Whitley Jonathan, t.....p 18 n " ..	600
692	5186		Waugh John, f.....p 22 s Hamilton Road..	800
693	5192	j	Williams John, f, i.....p 26 n " ..	900
694	5226		Winnicott George, t.....p 23 s Simcoe..	800
695	5240	j	Ward William, f.....p 18 s Simcoe..	800
696	5241		Ward William. f.....p 18 s " ..	400
697	5246		Winslow Robert, t.....p 18 s " ..	400
698	5256		Woodfork Henry, t.....p 16 s " ..	400
699	5256		Ward John, f.....p 16 s " ..	400
700	5320	j	Wilson Joseph, f.....p 15 e, Burwell..	700
701	5331		Whitehall William, t.....p 17 s Hamilton Road..	600
702	5349		Weir Samuel, f.....p 24 n Horton..	1500
703	5353		Winslow James, t.....p 28 n " ..	800
704	5364		Winnett William H, f.....p 26, 25 s " ..	1400
705	5372		Ward Frederick, t .....p 18 s " ..	600
706	5376	j	Walton Henry, f.....p 17 s " ..	900
707	5370	j	Wilson David, t, i.....p 20 s " ..	1300
708	5387		Williams Frank, ...p 17 e Burwell.	500
709	5401	j	Webb William, t.....p 11 s Horton..	1000
710	5424		Walsh Frank, t .....p 9 s Bathurst..	400
711	5425		Wrighton Robert, f.....p 8 s " ..	1200
712	5441		Webb Thomas P, f.....p 12 s " ..	2700
[illegible]	5443		Webb Thomas P, f.....p 14, 13 Burwell..	2800
714	5444		Webb Thomas,.....p 13 e Hamilton Road..	1400
715	5446		Wilson Nicholas, f, i.....p 16, 17 s Bathurst..	4500
716	5457		Watson George, f.....p 23 s " ..	1000
717	5475		Wyatt George, f.....p 30 s " ..	1500

718	5042	j	Yates Thomas, t.....p 21 n Gray..	600

No. on List.	No. on Roll.	Jurors.		Amount Assessed
719	5141	j	Young William, t.....p 8, 9 n Simcoe..	1400
720	5212		Yelland Samuel, t.....p 26 s Hamilton Road..	1200
721	5332		Yates Ernest L, t .....p 16 s " ..	1000
722	5445		Yorrick John, t.....15, 16 s Bathurst..	1500
723	5464		Yerex Isaac, t.....p 26 s " ..	400

I, ALEXANDER SAMUEL ABBOTT, Clerk of the Municipality of the City of London, in the County of Middlesex, do hereby certify that the above list is a correct roll of the 5th Ward of the said Municipality to be entitled to vote at elections for members of the Legislative Assembly, and that a copy of such list was first posted in my office, at the City Hall, on the 20th day of August; and I hereby call upon electors to examine the said list, and, if any omissions or other errors are perceived therein, to take immediate proceedings to have the said errors corrected according to law.

Dated this 20th day of August, 1881.

ALEX. S. ABBOTT,

Clerk of the Municipality of the City of London.

No. on List.	No. o Roll
1	58
2	58
3	58
4	58
5	59
6	60
7	60
8	60
9	60
10	60
11	60
12	61
13	61
14	62
15	62
16	62
17	62
18	62
19	63
20	63
21	63
22	583
23	584
24	584

No. 6 WARD.

FIRST DIVISION.

No. on List.	No. on Roll.	Jurors.		Amount Assessed
1	5825		Adams Henry, t.....p 6 n Dundas...	1800
2	5856	j	Anderson John, t, i.....p 7 n " ...	1000
3	5864	j	Aspden Thomas, f.....p 43, 23 n " ..	4000
4	5879	j	Attwood Peter H, f,i...p 3 to 19 s Queen's Avenue.....	3200
5	5914		Allen Robert, t.....p 6 s Queen's Avenue...	600
6	6055	j	Anderson James, f...p 67 w Dufferin, p 67 w Cartwright.....	3500
7	6056		Anderson George, f.....p 67 w Cartwright...	900
8	6062		Ashton Charles J, f.....p 73 e " ...	900
9	6070		Adair William, t.....p 74 n Dufferin...	400
10	6088		Ayars Charles F, f.....p 15 n " ..	1200
11	6096		Anstey Frank, t.....p 33 n " ...	1500
12	6129	j	Angus Robert, f.....p 2, 3 e William..	3000
13	6195		Acres Peter, t.....p 22 n Hope..	700
14	6204	j	Anderson Robert, t.....p 20 w Colborne...	800
15	6224	j	Adams John H, f.....p 6 s Central Avenue...	1200
16	6226		Alexander Thomas, t.....p 4 e Waterloo..	2500
17	6271		Aughley Edward, t....p 19, 20 w Cartwright...	550
18	6267		Adams John S, t.....p 23 e " ..	800
19	6326	j	Adams William, t.....p 44 w Palace...	600
20	6327	j	Adamson James, t.....p 44 w " ..	600
21	6359	j	Angus William, f.....p 54 e " ..	700
22	5835		Brown Jacob, t.....p 10 n Dundas...	12000
23	5844	j	Bullivant Josephus, t.....p 3 n " ...	2200
24	5845		Barnard Peter C, t, i.....p 3 n " ...	1700

No. on List.	No. on Roll.	Jurors.		Amount Assessed
25	5862	j	Beecroft James, t, i.....p 4 w William...	900
26	5873	j	Baldwin Maurice, f....p 7 s Queen's Avenue..	1000
27	5875		Berry George, t.....p 13 n Charles..	700
28	5876		Birch Richard, t.....p 13 n " ...	450
29	5878	j	Bullen Wm. F, f.p 1, 2, 3 s Queen's Avenue...	3500
30	5882	j	Broadbent Joseph, t..... .....p 17 s " ..	1800
31	5888		Buchanan William, t.....p 9 e Maitland...	1400
32	5891		Bryce William, t.....p 14 w " ...	1200
33	5900		Brown Samuel R, f..p 10 s Queen's Avenue...	7100
34	5965		Bryce George, f.....p 19 e William..	1200
35	5967		Baldwin Maurice, f.....p 21 e " ..	1000
36	5969	j	Bartlett Walter, f, i.p 18 s Dufferin Aveuue..	1400
37	5674	j	Bennett Robert, f.....p 22 e Peter..	1500
38	5989		Bell William, t, i.....p 31, 32 w Maitland..	2100
39	5997		Bowman Anthony, t.....No. 461 s Dufferin Avenue.....	1400
40	6022		Benson William D, t, i.....p 5 s Dufferin ..	2200
41	6044		Ball George, t.....p 9 s " ...	600
42	6045	j	Brydges Charles E, t.....p 9 s " ...	1800
43	6045		Buckle William D, f.....p 9 s " ...	2400
44	6057	j	Beecher George M, t.....p 67 w Cartwright..	900
45	6041		Biggs James, f.....p 9 s Dufferin ..	1000
46	6085		Brown Robert, f, i.....p 1 n " ...	4200
47	6096		Bartlett John, f.....p 33 n " ...	1500
48	6105		Bird Michael, f, RC.... .....p 17, 16 n " ...	2300
49	6128	j	Brown Stewart, t..... .....p 2 e William ..	1500
50	6184		Birmingham West T, t, RC.....p 1 n Bond..	1200
51	6191		Boyd Robert, f.....p 26, 25 n Hope...	1300
52	6216		Barrett Patrick, f, RC...p 5 Central Avenue...	1300
53	6242		Boyd Robert, f.....p 10 e Colborne...	1400
54	6251		Birmingham West T, f, RC.p 14 e Colborne..	500
55	6270		Boyd Robert, f..... ..p 19, 20 w Cartwright...	550
56	6276		Buckle William D, f.....p 22, 23 e " ...	1700
57	6284		Brady John C, t .....p 23 e " ...	800
58	6298		Bowles James, t.....p 32 w Maitland...	500
59	6304		Baker John, t.....p 33 e " ...	600
60	6306		Burke John C, f.....p 34 e " ...	700
61	6310		Braund George, f.....p 37 e " ...	500
62	6316		Beecher Henry, t.....p 39, 40 e " ..	2700
63	6327		Braund George, f.....p 44 w Palace..	2400
64	6328		Buckle William D, f.....p 45 w " ...	900
65	6336		Buckle William D, f.....p 47 w " ...	2400
66	6337		Buckle William D, f .....p 48 e " ...	400

No. on List.	No. on Roll.	Jurors.		Amount Assessed
67	6343		Buckle William D, f.....p 49 e Palace...	1200
68	6354		Bowman George, t.....p 52 e " ..	400
69	6378	j	Bradley John.....p 2, 1 e William...	700
70	6390		Buckle William D, f.....p 5 Adelaide..	800
71	5821	j	Crossin Henry, t.....p 6 n Dundas...	800
72	5861	j	Conover Charles A, f.....p 4 w William..	1000
73	5868		Cronyn Verschoyle, f..26 27 28 51 n Dundas...	10000
74	5869		Cronyn Verschoyle, f.....n Charles 19 to 22...	1200
75	5870		Cronyn Verschoyle, f.9 10 11 s Queen's Ave..	1000
76	5871		Cronyn V, t.....p 22 n Charles	500
77	5892	j	Colville Charles R, f.....17 s Queen's Avenue	2000
78	5904		Clarke William L, f.....p 8 s "	1500
79	5926		Childs Henry, t.....p 10 n "	1600
80	5932		Chapman Charles, f.....p 12 n "	1600
81	5954		Cronyn Benjamin, f.....p 34 31 30...	7500
82	5957		Cronyn Benjamin, f.. p 28 29 s Dufferin ave..	4700
83	5964		Cook James B, f.....p 24 s " ...	1600
84	5997		Campbell Arch, f.....No. 461 s " ..	1400
85	6004		Chapman Robert, f....437 439 s " ...	1600
86	6009		Cameron Alex, f.....p 12 s " ..	650
87	6014		Cameron Thomas, f.....p 11 s " ...	1800
88	6018		Crawford Andrew, t.....p 8 s " ..	1000
89	6021		Cady Charles G, f i.....6 s " ...	4000
90	6022		Challanor Geo O, f.....5 s " ...	2000
91	6035	j	Craig Samuel H, f.....p 8 e Waterloo...	2000
92	6051	j	Cleghorn Andrew, f.....p 64 65 e Colborne...	7500
93	6067		Campbell Charles G, t...p 74 n Dufferin ave...	500
94	6094		Collins Robert, f.....p 35 36 n " ..	5000
95	6002		Cook Abraham B, f.....p 18 n " ...	1500
96	6110	j	Craddock George, t...p 13 14 n " ...	800
97	6117		Cronyn V, f.....9 10 11 s Bond...	1200
98	6120		Cook John, t.....p 8 s " ...	400
99	6121		Clissold Edward, t.....p 7 s " ..	600
100	6165	j	Cooper Edmund H, t.....p 10 s " ...	1700
101	6177		Currie Donald, f i.....p 1 2 n " ..	6000

W Colton John T. T. G.N. Central av.

No. on List.	No. on Roll.	Jurors.		Amount Assessed
102	6187		Cockle John, f.....p 15 16 w Colborne...	809
103	6212		Coppinger Walter, f, RC.....p 3 w " ...	1200
104	6223	j	Carr Wm H, t i.....p 6 7 s Central ave..	1700
105	6226		Christie John, f.....4 5 e Waterloo...	2700
106	6228		Crawford James, f i.....1 2 3 e " ...	2400
107	6231		Christie John, f.....8 e " ...	11500
108	6247	j	Cater James, f.....p 13 e Colborne..	1000
109	6265		Cole William, t.....p 18 w Cartwright...	600
110	6271		Coombs Wm, f.....p 20 w " ...	400
111	6311		Chambers Charles, f i.....p 37 e Maitland...	1200
112	6333		Crane William, t.....p 47 w Palace...	700
113	6348		Caldwell Oorval, f.....p 51 e " ...	500
114	6349	j	Caldwell William, f i.....p 51 e " ...	800
115	6372		Cady George W, t.....p 1 e " ...	800
116	6389		Cole Lemuel, f.....4 Adelaide...	700
117	5823	j	Durand James, f t i.....p 6 n Dundas...	4000
118	5885	j	Dodd John G, f.....18 s Queen's ave...	2000
119	5912	j	Duffield William, t i.....p 6 s " ...	7000
120	5923		Dimmick Moses, t.....p 10 n " ..	500
121	5946		Duffield James, f.....4 5 6 n Queen's ave, 23 e Peter...	9000
122	6000	j	Dunn James, f.....447 s Dufferin...	900
123	6001		Dyer Thomas, f.....443 s " ...	700
124	6076		Durand ———, f.....p 72 w Maitland...	500
125	6094	j	Duggan Henry, t.....p 35 36 n Dufferin...	2500
126	6111		Day Jacob, t.....p 13 14 n " ...	900
127	6118		Daly Patrick, f.....p 8 9 s Bond...	400
128	6123	j	Duff Thomas, f.....p 6 7 s " ...	2000
129	6130	j	Dennis Roland, f.....30 w William..	2300
130	6167		Dalton Henry, f.....p 9 s Bond...	1400
131	6212		Dobbin James, t.....p 3 w Colborne...	1000
132	6214	j	Dyer Wm H, t.....p 3 w " ..	900
133	6231	j	Durand George, t.....8 e Waterloo..	1500
134	6245		Dalton John, t; RC.....p 13 e Colborne...	900

No. on List.	No. on Roll.			Amount Assessed
135	6262		Dwyer Stephen, f.....p 17 w Cartwright...	700
136	6273		Dickie Robert, f.....p 22 e " ...	1200
137	6283		Donohue Michael, f, RC..p 25 e " ...	700
138	6323		Deans Arthur, t.....p 43 w Palace...	400
139	6376		Dodd John G, f...p 1 2 e William, on Bond...	1300
140	5843		Edwards Charles, t.....p 3 n Dundas...	1800
141	5928	j	Edge Wm T, t.....p 10 n Queen's ave...	2000
142	5933	j	Elliott John B, f.....p 1 n " ...	2500
143	5995		Evans John, f.....p 36 s Dufferin ave...	1000
144	5996		Evans Thomas, f.....35 s " ..	1000
145	6030		Evans Goodison, t.....p 7 e Waterloo..	800
146	6048		Elliott William, f.....p 10 s Dufferin...	6500
147	6092		Ellis Andrew, f.....p 17 36 n " ...	2500
148	6135		Erith Wm T, f.....23 s Bond...	500
149	9179	j	Evans Thomas, f.....p 7 s " ...	3600
150	6246	j	Essex James, f.....p 13 e Colborne..	1000
151	6388		Evans Evan, f.....3 Adelaide...	1180
152	5826		Flock John R, f, i.....p 6 n Dundas..	4100
153	5850		Fraser James H, f.....p 18 n " ..	1000
154	5850		Fraser Maxwell D, f.....p 18 n " ...	1000
155	5851		Fraser Jas. H, f.p 18, 19 s Queen's Avenue..	1500
156	5852		Fraser M. D, f.....p 19 s " ...	1500
157	5853		Fraser James H, f.....p 18, 19 n Dundas..	5000
158	5906		Faulkes Thomas, t....p 8 s Queen's Avenue...	1000
159	6004		Fewings Chas. H, t, ip 437 s Queen'sAvenue...	1000
160	6108	j	Fitzgerald Ernest, f.....p 14, 15 n Dufferin...	800
161	6134		Fraser Alexander W, f, i.....p 24 s Bond...	1700
162	6138		Fraser Alexander W, f.....p 9 s " ...	700

No. on List.	No. on Roll.	Jurors.		Amount Assessed
163	6236		Fraser Maxwell D, t.....p 5 e Waterloo..	2000
164	6266		Frize Jabez A, t.....p 17 w Cartwright...	800
165	6275		Fletcher John, t.....p 22 e " ...	600
166	6280		Fitzthomas Edward, t.....p 24 e " ...	400
167	6320	j	Fewings George, f, i.....p 45 w Palace...	2200
			W Gutteridge John 10 s Dundas J	
168	5859	j	Glass Graham, t.....p 8 n Dundas...	12[illegible]0
169	5906		Gleason Michael, f.....p 8 s Queen's ave...	1000
170	5911		Glass Gilbert, f.....p 7 s " ...	1000
171	3929		Glass William, f i.....p 11 e Colborne..	4400
172	5931		Glass Charles F, f.....p 12 n Queen's ave...	1500
173	5939		Gunn Alexander, f.....21 22 n " ...	4000
174	5940		Gallie David, t.....23 n " ...	1200
175	5952		Griffin Robert, f, RC...p 35 36 n " ...	3000
176	5973		Gilbert John B, t.....15 s Dufferin ave..	1600
177	4987		Glass William, f.....p 27 28 e Maitland...	2000
178	5688	j	Genge Samuel H, f.....p 27 e " ..	2510
179	6005		Glass Samuel F, f.....433 s Dufferin..	1500
180	6050		Gibbons Joseph, f.....p 10 s " ..	700
181	6052	j	Graham Alex, f i.....p 66 s " ..	359[illegible]
182	6054		Gill Wm C L, t i.....p 67 s " ...	4300
183	5065	j	Gowinlock John, f.....p 74 e Cartwright...	4400
184	6073		Grant James, t.....p 73 w Maitland...	500
185	6091	j	Gilmour Wm, t.....p 17 n Dufferin...	4000
186	6093		Gibbons John J, t.....p 35 36 n " ...	2500
187	6099		Graydon Simpson H, f.....4 5 e William...	6000
188	6106		Graves Thos, t, RC.....p 16 n Dufferin...	500
189	6159	j	Green Henry C, f.....69 w Cartwright..	7000
190	6194	j	Glass Gilbert, f.....23 n Hope...	1600
191	6[illegible]3	j	Granger Edward F.....p 6 7 s Central ave..	4400
192	6225		Graham Wm, t.....5 e Waterloo...	1500
193	6241		Gibson Geo F, f.....p 11 e Colborne...	700
194	6340		Guymer Jas, t.....p 48 e Palace...	400
195	6367		Glynn Wm, f.....p 3 e William...	500
196	6378		Gray Richard, t....p 1 2 e William on Bond...	600
197	6385	j	Garrett Joshua, f.....p 4 5 n Bond...	1150

No. on List.	No. on Roll.	Jurors.		Amount Assessed
198	6398		Guymer Jas, f.....p 5 e William..	600
199	5871		Hambly Wm, t.....p 22 n Charles...	500
200	5874	j	Hancock John, f.....p 5 s Queens ave..	1000
201	5894		Hillier Robert, t.....p 16 s " ...	500
202	5909		Hiscox George T, f.....p 7 s " ..	3000
203	3923		Hickson Wm, t.....26 n " ...	1200
204	5964		Houston, John t i.....p 24 s Dufferin ave...	2600
205	5993		Hopper Robert, f.....p 37 s " ..	2800
206	6023		Hunt Robert, f i.....p 2 3 4 e Waterloo...	6300
207	6041		Henderson James, t.....p 9 s Dufferin ave...	1000
208	6043		Hornsby Robert, f.....p 9 s " ...	1200
209	6059		Hollingsworth John, t i...p 72 e Cartwright..	1300
210	6086	j	Heaman William, f.....p 14 n Dufferin ave...	900
211	6102		Hotson Alexander, t i....p 18 n " ..	1400
212	6123		Hopkins John, f.....p 6 s Bond..	700
213	6133		Hotson Alexander, f i.....25 s " ..	500
214	6151	j	Howie William, f.....p 70 s " ...	3400
215	6157	j	Hodgins John, f.....p 68 w Cartwright...	1000
216	6161	j	Hannah Robert, f.....p 8 s Bond...	2000
217	6172	j	Hannah David, f i.....p 8 s " ...	2400
218	5176		Harwood Jabez, f.....3 n " ...	1400
219	5219		Herron J C, t.....p 7 8 Central ave..	1200
220	6233		Hardy Russell, f.....p 7 e Waterloo...	5500
221	6233	j	Hunt Charles B, t.....p 7 e " ...	2750
222	6234		Harwood Jabez, f.....— e " ...	1200
223	6257		Hanson Charles F, t i.....p 16 e Colborne...	2800
224	6258	j	Henderson Alex J G, t .....p 16 e " ...	1600
225	6261		Hazlewood John, f.....p 17 w Cartwright...	500
226	6282		Howard Patrick, f, RC...p 25 e " ...	450
227	6285		Haig Charles, t i.....p 26 e Cartwright...	1000
228	6291		Hiscox Thomas, f.....p 28 w Maitland..	1100
229	6295	j	Hiscott William, t i.....p 31 w " ...	1000
230	6341		Harris James, t.....p 49 e Palace..	400
231	6346		Hooper John, f.....p 50 e " ...	1200
232	6347	j	Haslett Robert J, f.....p 51 e " ...	700

No. on List.	No. on Roll.	Jurors.		Amount Assessed
233	6358		Howard William, t.....p 54 e " ..	700
234	6366		Hunt John P, t.....p 3 e William...	600
235	6368		Hawkins Joseph W, f.....p 2 e " ...	450
236	6372		Hollins Henry, f.....p 1 e " ..	800
237	6379		Hunt Wm H, f.....1 n Bond...	450
238	6391		Hiscox George T, f.....p 5 Adelaide..	700
239	5995		Ingles Jackson, t.....p 36 s Dufferin ave...	500
240	5995		Irvine William, t.....35 s " ...	1000
241	6037		Irvine Richard, f.....p 8 e Waterloo..	4000
242	5834		Johnston Alex, f.....p 1[illegible] [illegible]das...	2400
243	5838	j	Johnston John, f.....p 10 n " ...	5100
244	5847	j	Jarvis Andrew J, f.....12 w Maitland...	2000
245	5837		Jeffery Henry, f.....p 10 e " ...	700
246	5893		Jarvis A J, f.....p 15 s Queen's ave...	600
247	5897		Johnston Alex, f i.....p 10 s " ...	5800
248	5902	j	Joanes William, f i.....p 9 s " ...	1700
249	5927		Johnston Charles, t.....p 10 n " ...	2000
250	5928		Johnston Alex, f.....p 10 n " ..	6000
251	6027	j	Judson Wm L, f i.....p 6 e Waterloo...	3000
252	6064		Johnston Henry A, t.....p 74 e Cartwright...	2200
253	6072		Johnston John, t.....p 73 w Maitland...	400
254	6077		Jones Charles A, f.....p 71 w " ...	2500
255	6127		Johnston Thomas, f.....p 1 2 e William...	1700
256	6152		Joanes William, f.....p 70 s Bond...	1600
257	6160		Jarmin William, t.....p 62 e Colborne...	1000
258	6210		Johnston Joseph D, f.....p 2 w " ...	600
259	6211		Johnston Joseph W, f.....p 2 w " ...	600
260	6253	j	Johnston Arthur T H, t i....p 16 e " ...	2000
261	6264		Jacobs George, t.....p 18 w Cartwright..	1200
262	6305		Joanes William, f.....p 33 e " ...	700
263	6312	j	Jaynes Milo, f.....p 38 e Maitland..	800
264	6387		Johnston Wm J, f.....p 1 2 Adelaide...	500
265	6399		Jones Charles, f.....p 3 4 e William...	600

No. on List.	No. on Roll.	Jurors.		Amount Assessed
266	5863		Kew Michael, f.....p 42 n Dundas..	1500
267	5932		Kenwendeshon John t....p 12 n Queen's Avenue..	1600
268	6010		Keene Henry, t.....p 11 s Dufferin..	600
269	6012		Knowles John, f, RC.....p 11 " " ..	800
270	6075		Keilor William, t.....p 72 w Maitland..	500
271	5829		Lancaster Joseph J, f, i.....p 8 n Dundas..	6200
272	5877		Lewis Ireaneus, f, RC.....p 13 n Charles..	900
273	5884		Logan James, f.....p 19, 20 s Queen's Avenue..	1700
274	5921	j	Lewis Robert, f.....p 8, 9 n " ..	5000
275	5977		Leonard Lewis C, f...p 13, 14 s Dufferin Avenue..	5000
276	5979		Lindsa Joshua, f.....p 12 s " ..	1200
277	5982		Lucas John W, f.....p 38 s " ..	500
278	5983		Lucas William, f.....p 39 s " ..	700
279	5998		Long James, f.....p 453 s " ..	11[illegible]
280	6058		Lynch John, t, RC.....p 72 e Cartwright..	1000
281	6060		Land James, t.....p 72 e " ..	1200
282	6066		Leslie James, t.....p 74 n Dufferin..	400
283	6102		Lamb William, f.....p 18 n " ..	1000
284	6178		Love Frank, f.....p 1 n Bond..	2000
285	6291		Lucas James, t.....p 28 w Maitland..	400
286	631°		Lally Michael, f, RC.....p 42 w Palace..	600
287	6338		Lewis James, f..... .....p 48 e " ..	400
288	6363		Leadbeater George, f..... p 58 w William..	1200
289	5827		Moore Charles G, t, i.....p 7 n Dundas..	6500
290	5854	j	Magee William, f,.....p 19, 6 n " ..	2500
291	5857		Mapson William, f.....p 7 n " ..	1600
292	5858	j	Mays William, t .....p 8 n " ..	2400
293	5860		Magee William, f.....p 5 w William..	800
294	5880	j	Morrison Angus, t, i.....p 17 s Queen's Avenue..	2200
295	5886		Marham Charles, t.....,.....p 10 e Maitland..	700
296	5890	j	Mardon William, t.....,.....p 13, 14 w " ..	1500

No. on List.	No. on Roll.	Jurors.		Amount Assessed
297	5903	j	Mathewson Henry A, t, i..p 8 s Queen's Avenue..	2200
298	5913	j	Mahon John F, t, RC.....p 6 s " ..	2500
299	5918		Murray James A, t, i.....p 7 n " ..	3700
300	5922	j	Morphy Andrew, f..... p 9 n " ..	4000
301	5930		Michie John, f.....p 11 n " ..	3500
302	5932		Maylard Philip, f.....p 2 n " ..	1400
303	5936		Mathewson Henry, f.....p 4 n " ..	1700
304	5922	j	Moore William M, f.....p 25 n " ..	2000
305	5950	j	Murray Charles, f.....p 22, 23 e William..	7500
306	5958		Munroe James, f.....p 27 s Dufferin Avenue..	400
307	5971		Mirrett George K, t.....p 16 s " ..	3000
307½	5971		Moran Bros, f.....p 16 s Queen's ave..	3000
308	5978		Morrow John, t .....p 12 s " ..	900
309	5980		Mallock William, f.....p 39, 40 s " ..	900
310	5987		Maddocks Thomas, t, i.....p 28, 27 e Maitland..	1100
311	6024		Muir Thomas, f..... .p 1, 2, 3 e Waterloo..	5000
312	6028		Matthews Richard F, f.....p 7 e " ..	800
313	6089		Mathewson George, t.. ... .p 16 n Dufferin..	1800
314	6089		Mathewson Henry, f.... .....p 16 n " ..	1800
315	6103		Munroe Samuel, t, i.....p 17 n " ..	1100
316	6104		Munroe Christopher, t.....p 17 n " ..	800
317	6110		Millar Joseph C, f..... p 13, 14 n " ..	800
318	6131	j	Morrison Donald, f, i.....p 29 w William..	3000
319	6137	j	Morden David, f.....p 21 s Bond .	2000
320	6152	j	Maynard William, t.....p 70 s " ..	1600
321	6153	j	Mitchell John, f.....p 70 s " ..	2000
322	6169		Mortimer Thomas T, t.....p 9 s " ..	1600
323	6192		Mulrooney Matthew, f, RC.....p 24 n Hope .	700
324	6194	j	Mills John, t.....p 23 n " ..	700
325	6215	j	Morphy Andrew, f..... p 4, 5 Central Avenue..	1800
326	6214		Mulrooney Matthew, f. RC.....p 3 w Colborne..	1900
327	6221		Morgan Walter, f..... ..p 8 s Central Avenue..	1400
328	6229		Macbeth George, t.....p 2 e Waterloo..	5000
329	6230	j	Masuret Moses, t, RC.....p 1 e " ..	5000
330	6266		Mitchell John, f..... .....p 17A w Cartwright..	500
331	6267		Murphy Daniel, f, RC..... p 17A w " ..	400
332	6288		Macbeth Thomas T, f.....p 27 e " ..	1500
333	6296		Martin Shadrack, f.....p 30 w Maitland..	400
334	6314		Morrison William, f.....p 39, 40 e " ..	5500
335	6316		Morrison John, f.....p 39, 40 e " ..	2700
336	6348		Mallock James, t.....p 51 e Palace..	500
337	6365		Magee William, f.....p 60, 61 w William..	700

No. on List.	No. on Roll.	Jurors.		Amount Assessed
338	5830	j	McDonough William, f.....p 8 n Dundas..	4500
339	5832		McClary Oliver, i.....p 9 n " ..	9000
340	5833		McClary Oliver .....p 9 s Queen's Avenue..	
341	5881		McKenzie George, t.....p 17 s " ..	1800
342	5905		McDonough William, f.....p 8 s " ..	5000
343	5919		McCormick Thomas, f.....p 7, 8 n " ..	2500
344	5939		McArthur James, t.. .....p 22 n " ..	1800
345	6007		McLaughlin Patrick, f.....p 12 s Dufferin..	400
346	6016		McLean John, ...p 10 s " ..	700
347	6019	j	McAuley William, t.....p 7 s " ..	1600
348	6029		McLean Frank, t, i.....p 7 e Waterloo..	1200
349	6039	j	McDonald Donald, f.....p 10 s Dufferin..	900
350	6074		McLaren Hugh, f.....p 72 w Maitland..	800
351	6080	j	McNaughton James, f.....p 3 e " ..	900
352	6085	j	McIntire Hugh, t, i.....p 1 n Dufferin..	1400
353	6091		McLeod Robert, f.....p 17 n " ..	4000
354	6143		McEwen John, f.....p 7, 6 s Bond..	1200
355	6156		McLeod Thomas, f.....p 71 e Cartwright..	1000
356	6163	j	McBride Alexander, f.....p 63, 64 e " ..	7000
357	6191		McCausland Andrew, t, RC.....p 25 n Hope..	700
358	6200	j	McIntosh Francis, t.....p 18 w Colborne...	800
359	6217		McMillan William G, t.....p 7, 8 Central Avenue..	800
360	6239	j	McLloughlon William D, t.....p 4 e Waterloo..	2500
361	6259		McKenzie Donald, f.. .....p 16 e Colborne..	4000
362	6276		McCracken John, t.....p 23 e Cartwright..	400
363	6292		McMillan Malcolm, f.....p 29 w Maitland..	600
364	6295		McMillan Archibald, f.... .....p 30, 31 w " ..	2300
365	6308		McDonald ———, f.....p 35 e " ..	600
366	6315		McCormick Thomas, f.....p 39, 40 e " ..	1000
367	6350		McKeown John, t.....p 52 e Palace..	400
368	6353		McDonald Robert, t.....p 52 e " ..	400
369	6397		McKinna David, t, RC.....p 5 e William..	700
370	5840		Niven James S, f, i.....p 10 n Dundas..	6200
371	5872	j	Newman Joseph, f.....p 12 s Queen's Avenue..	1000
372	5960	j	Nichol John. f.....p 27, 26 s Dufferin Avenue..	300
373	5984		Nellis Henry E, f, i.....p 30 e Maitland..	2800
374	6113		Nichol Thomas, f.....p 12 Adelaide..	600
375	6237		Noble William, f.....p 5 e Waterloo..	4000
376	6264		Nugent Thomas, f.....p 18 w Cartwright..	1200
377	6268	j	Nash John W, f.....p 19 w " ..	1000
378	6315	j	Newell Hugh, t.....p 39, 40 e Maitland...	1000

No. on List.	No on Roll.	Jurors.		Amount Assessed
379	5888		Ormsby Nicholas, f.....p 9 e Maitland..	1400
380	6087		O'Meara Hugh, t, RC.....p 15 n Dufferin..	500
381	6360		Owens Wade, f, i.....p 55, 56 w William..	2400
382	5860		Penny Henry H, t.....p 5 w William..	800
383	5901	j	Phillips Henry, f, i.....p 9 s Queen's Avenue..	1300
384	5907		Phipps William S, f.....p 8 s " ..	600
385	5920	j	Porte Andrew W, f..... p 8 n " ..	3500
386	5925		Panton Wellington, t, i.....p 10 n " ..	1400
387	5934		Phillips William, t.....p 2 n " ...	1400
388	5968		Peters John, f.....p 19, 20 s Dufferin Avenue..	1200
389	5972		Pritchard George, t.....p 15 s " ..	1600
390	5975	j	Peddie Robert L, f.....p 10 w Peter..	3000
391	6010		Phipps Paul, f..... p 11 s Dufferin..	600
392	6017		Phipps Paul, f.....p 10 s " ..	700
393	6030		Phillips Joseph, f.....p 7 e Waterloo..	1800
394	6040		Phipps Paul, f.....p 10 Dufferin..	2000
395	6073		Peel Thomas, f.p 74 n Dufferin, p 73 w Maitland...	3600
396	6106		Pheppard Moses, f.....p 16 n Dufferin..	500
397	6139	j	Pethick Thomas, t.....p 9 s Bond..	1300
398	6158		Purdom Thomas, f, i.....p 68 w Cartwright..	2200
399	6161		Price Oliver, f.....p 62 e Colborne..	2000
400	6196		Pring John, t.....p 22 n Hope..	700
401	6306	j	Powell Henry, t.....p 34 e Maitland..	700
402	6309	j	Proctor John, f.....p 36 e " ..	2000
403	6344		Parkhouse William G H, f.....p 50 e Palace..	600
404	6354		Pratt Edward, f.....p 52 e " ..	1600
405	6355		Pratt Edward, t..... ..p 53 e " ..	500
406	6361		Pratt Edward, f.....p 57 w William..	2000
407	6374		Pope William, f.....p 1, 2 e William on Bond..	700
408	6376	j	Porte Thomas F, t..... p 2 e " " ..	700

Pennell Lawrence H. Wellmitland. J - H.

409	6248		Quinn Patrick, f, RC.....14 e Colborne..	1600
410	6262		Quick James, t.....p 17 w Cartwright	700

No. on List.	No. on Roll.	Jurors.		Amount Assessed
411	5825		Rooks Wm. H, f.....p 6 n Dundas..	1800
412	5848		Ross James S, t, i.....p 6 n " ..	1700
413	5898		Roe John A, t.....p 10 s Queens Avenue ..	2500
414	5899	j	Richardson Chas B, t, i.....p 10 s " ..	2000
415	5944		Rock Warren, f.....p 7 8 9 n " ..	8000
416	5966		Richardson Jas B, t, i.....20 e William..	2500
417	5976		Rowland Edward, t.....11 w Peter..	3000
418	5985	j	Riddell Wm D, t, i.....29 e Maitland..	1500
419	5993		Reid Robert jr, t.....p 37 s Dufferin ave..	1600
420	6005	j	Rose John A, t .....433 s " .	1500
421	6027		Renwick Gen, f.....p 6 e Waterloo..	6600
422	6038	j	Robinson Joseph, t, i.....p 9 e " ..	1700
423	6076		Roberts Fred, t.... ....p 72 w Maitland..	500
424	6095	j	Russell John, f.....34 n Dufferin..	1700
425	6139		Robertson Thos, f.....p 9 s Bond..	1300
426	6154	j	Reed Chas C, t..... .p 70 s " ..	1100
427	6175		Renwick Gen, f.....6 s " ..	2000
428	6188	j	Ross John, f, i.....p 16 17 w Colborne..	1200
429	6241		Ryan Patrick, t.....p 11 e " ..	700
430	6245		Robinson Jas, f.....p 13 e " ..	900
431	6263		Robinson Jas, f.....p 17 w Cartwright..	500
432	6265		Robinson Jas, f.....p18 n " ..	600
433	6274		Rankin Joseph, t ....p 22 e " ..	700
434	6301		Reid Chas, f.....p 32 w Maitland..	600
435	6305		Rodger John, t.....p 33 e " ..	700
436	6328		Robinson John O, t, i.....p 45 w Palace..	1100
437	6337		Russell Samuel, t.....p 48 e " ..	400
438	6339		Roberts Henry, f.....p 48 e " ..	400
439	6377		Robinson Jas, f.....p 2 e William on Bond..	500
440	6388		Ryckman Albert.....3 Adelaide..	1100
441	6395	j	Reid Henry S, f.....p 5 e William..	600
442	6490		Ralph Edward T, f.....p 8 w " ..	400

No. on List.	No. on Roll.	Jurors.		Amount Assessed
455	5827		Smith Frank, f, RC.....p 7 n Dundas..	5000
456	5831		Saunders Wm, f.....p 9 n " ...	5500
457	5846	j	Scott Robert C, t, i.....p 3 n " ...	1500
458	5846		Santo John, f.....1 2 p 3 n " ..	7900
459	5865		Strathy James B, f.....24 25 n " ..	1900
460	5866		Strathy Jas B, f,.....14 to 18 n Charles ..	1000
461	5867		Strathy Jas B, f, i.....6 8 s Queens ave...	6050
462	5891		Smart John, f.....p 13 14 w Maitland...	3400
463	5941	j	Sage Willard, f.....24 n Queens ave..	1500
464	5948		Spencer Wm, f.....1 2 3 n Queen's ave., 21 24 w William.....	12000
465	5955		Sloan Robert, t..... ..p 28 29 s Dufferin ave..	600
466	5961	j	Scott Thomas, f.....p 26 s " ..	900
467	5962	j	Shopland John, t, i..... .....p 25 s " ...	1200
468	5981		Stanbury Wm, f.....p 58 s " ...	1600
469	5989		Scandrett John, f.....31 32 w Maitland...	1800
470	6002		Smith James, t.....441 s Dufferin..	400
471	6011		Sutherland Donald F, f.....p 11 s " ..	1000
472	6021		Spry Abraham, f.....p 7 s " ...	3200
473	6032		Smith James D, f... .....p 7 e Waterloo..	1200
474	6033	j	Smith James D, f, i.....p 7 e " ...	1600
475	6037		Stinson Wm C, t.....p 8 e " ..	800
476	6038		Smith James, f.....p 9 e " ...	1500
477	6049		Scanlan Michael, f, RC.....p 10 s Dufferin..	1000
478	6057		Sutherland Donald F, f...p 67 w Cartwright...	900
479	6061		Stone ——, t.....p 73 e " ...	1200
480	6063	j	Smith James, f, i.....p 74 e " ..	1700
481	6081		Salter Arthur, t.....p 2 e Maitland...	900
482	6081		Salter Henry, f.....p 2 e " ...	900
483	6107		Smith Henry T, f.....p 15 n Dufferin ..	700
484	6109	j	Scarlett Wm, t, i.....p 14 n " ...	1200
485	6119		Smith Robert A, f.....p 8 s Bond...	600
486	6120		Smith Robert A, f.....p 8 s " ...	400
487	6132		Salter John, f.....26 27 28 w William...	5500
488	6136		Salter John, f.....22 s Bond, 18 19 20 e Salter.....	500
489	6149		Salter John, f.....10 11 12 w Salter...	2850
490	6166		Screaton Samuel, f.....10 s Bond..5000	
491	6190	j	Strong Frank, t.....p 25 26 n Hope..	600
492	6197		Saul John H, t i.....p 21 n " ...	1400
493	6202		Sherk William, t.....p 19 w Colborne...	800
494	6203		Street George A, t.....p 19 20 w " ...	800
495	6216	j	Screaton John, t.....p 5 6 Central ave...	1300

No. on List.	No. on Roll.			Amount Assessed
496	6218		Screaton Samuel, t.....p 7 8 "	... 1400
497	6235		Simpson John F, t.....6 e Waterloo	... 1200
498	7237		Spence John, t..... p 5 e "	... 2000
499	6243		Smith Nelson, t.....p 12 e Colborne	.. 1200
500	6278		Southcotte Wm F, t....p 23 24 e Cartwright	... 400
501	6281		Saunders Stephen, f.....p 24 e "	... 2400
502	6290		Smith Archibald, t.....p 28 w Maitland	.. 400
503	6299		Slater Gelon, t.....p 32 w "	.. 400
504	6299		Slater Samuel, f.....p 32 w "	.. 1500
505	6314		Smylie Robert W, t.....p 39 40 e "	... 3000
506	6323		Slater Samuel, f.....p 42 43 w Palace	... 1600
507	6330		Stoneman Arthur, t.....p 46 w "	... 400
508	6331		Stoneman Henry,.....p 46 w "	.. 800
509	6356	j	Staples Samuel f,.....p 53 e "	.. 2000
510	6366		Scarrow Wm, f.....p 3 w William	... 600
511	6369		Scollick Jonathan, f.....p 2 e "	... 300
512	5963		Taylor James, f, i.....p 24 s Dufferin ave	... 2500
513	5991	j	Tanton Thos, f.....34 w Maitland	... 3100
514	6015		Thornton Wm, f.....p 11 12 s Dufferin	... 3000
515	6042		Teale Charles, t..... .....p 9 s "	... 600
516	6043		Teale Christopher, t.....p 9 s "	... 600
517	6097	j	Tackabury Wm, f.....32 n "	.. 2000
518	6109		Tennent David H f.....p 14 n "	... 1000
519	6111		Tennent ~~David~~ James H, f.....p 13 14 n "	... 900
520	6156		Talbot Oscar H, t.....p 7 e Cartwright	... 1000
521	6201		Tatham Herbert, t.....p 18 19 w Colborne	... 800
522	6254	j	Trebilcock Wm, f.....p 16 e "	... 3200
523	6294		Turner John, t .....p 30 31 w Maitland	... 600
524	6317	j	Towe Edward, f.....p 41 w Palace	... 2500
525	6325		Taylor Christopher, t.....p 44 w "	... 600
526	6335		Teale Christopher, t.....p 47 w "	... 500
527	6346		Tweed John, t.....p 50 e "	... 600
528	6378		Tambling Thos, f...p 1 2 e William on Bond	... 600

No. on List.	No. on Roll.	Jurors.		Amount Assessed
529	5901		Verrinder Carl, t, i.....p 7 s Queen's ave...	3300
530	6046		Vinning Wilbur R, f.....p 9 s Dufferi n...	2800
531	6047		Vinning James B, f.....p 9 10 s " ...	2800
532	6155	j	Vaines Job, f.....p 70 e Cartwright...	800
533	5824		Wright John, f.....p 6 n Dundas..	3300
534	5824	j	Wright James, t.....p 6 n "	2500
535	5905		Westland Geo P, t, i... .....p 8 s Queen's ave..	1700
536	5910		Walsh Henry, t, RC.....p 7 s " ..	500
537	6001		Wilson Wm, t..... 443 s Dufferin..	700
538	6002		Wilkinson John, f.....441 s " ..	400
539	6020	j	White John H, t.....p 7 s " ..	1600
540	6075		Wright ——, f.....p 72 w Maitland..	500
541	6090	j	Welstead John I, f, i.....13 w Salter..	2200
542	6112		Welch Robert, t.....p 13 14 n Dufferin..	700
543	6114		Wright Thos A, f, RC.....p 12 Adelaide..	900
544	6141		Williams Hugh, f.....8 s Bond..	400
545	6162	j	Wilson Nicholas, t.....p 63 e Colborne..	1500
546	6164		Whittaker Archibald, t, i.....p 10 s Bond..	2200
547	6173		Wright James, f.....p 7 s " ..	800
548	6186		Williams John, f.....p 1 2 3 n " ..	2700
549	6199		Williams John, f.....p 21 22 n Hope..	3400
550	6204		Williams John, f.....p 18 19 20 w Colborne..	4000
551	6205		Williams John, f.....9 Waverly..	2500
552	6219		Williams John, f.....7 8 Central ave .	3400
553	6240		Wallace Chas, f..10 e Colborne, 21 w Cartwright..	1600
554	6281		Wright John J, t.....p 24 e Cartwright..	400
555	6302		Welburn Robert H, t.....p 33 e Maitland..	400
556	6334		Walsh Edward, t, RC.....p 47 w Palace .	500
557	6357		Woodburn Thos, f, i.....p 53 e " ..	1400
558	6371		Wiles James, f.....p 1 e William..	500
559	6373		Ward James, f, RC.....p 1 2 e William on Bond..	400
560	6382		Wilkinson Wm, f.....3 n Bond..	600
561	6383		Woodman Jonas, t.....4 n " ..	1200
562	5924		Yerex William N, t, i....p 10 n Queen's Avenue..	1400
563	6112		Yerex Andrew H, f.....p 14, 13 n Dufferin..	700

SECOND DIVISION.

No. on List.	No. on Roll.	Jurors.		Amount Assessed
1	6449		Ashwell Daniel, f.....6 e William..	500
2	6454	j	Ashwell Daniel, f.....1 e " ...	1000
3	6521		Armitage Amos, f.....p 15 w " ...	600
4	6534		Archer James, f.....3 4 e Maitland...	600
5	6549		Adams Alfred, f.....44 e Miles...	500
6	6613		Allen Theophulus, f i.....p 7 n Central ave...	1200
7	6623	j	Aiken John, t.....p 5 n " ..	700
8	6678		Alberstadt Frederick M, t, p 12 s Queen's av...	400
9	6687		Adams Robert, f.....16 n " ..	650
10	6732		Alymer Matthew, t..... ....p 14 e Waterloo..	800
11	6421		Brunstead John, t, RC.....A Pall Mall...	500
12	6473		Black Thomas, t, RC.....p 10 e William...	500
13	6476		Brown Arthur, t.....p 8 e " ...	500
14	6484	j	Brown Edward, f.....p 6 w " ...	600
15	6597	j	Burr James, f.....p 10 w " ...	1000
16	6498		Burr Peter, t.....p 10 w " ...	600
17	6498		Burr William, f.....p 10 w " ...	600
18	6505		Berry William, t.....p 11 w " ..	500
19	6335		Bartram Wm H, f.....5 e Maitland...	400
20	6350		Barrell Edward, f..... 38 e Miles...	400
21	6351		Burr Alexander, f.....34 e " ...	400
22	6552		Brown John, t.....32 e " ...	500
23	6556		Boss Silas, t.....15 w " ..	500
24	6562		Belton James H, f.....33 35 w " ...	800
25	6563		Belton Wm H, f.....37 w " ...	400
26	6601		Bartley John, f, RC.....p 8 e Maitland..	900
27	6603		Bartley John, f, RC.....8 e " ...	700
28	6614		Brock Heman P, f..... ....p 7 n Central ave..	800
29	6674		Brown Henry, f.....27 28 s Queen's..	700

No. on List.	No. on Roll.	Jurors.		Amount Assessed
30	6695	j	Boyd John, f.....23 e Colborne...	1000
31	6707		Battershill Wm, f.....1 n Piccadilly..	1400
32	6717		Brennan Dennis, t RC...p 16 17 e Colborne...	500
33	6733	j	Bennett John, t.....11 12 13 14 e Waterloo..	1000
34	6410		Crispin William, f .....p 6 7 Adelaide..	1600
35	6417		Coote John, f.....p 10 Adelaide...	400
36	6443		Cowan Edward, f, RC.....p 10 Adelaide...	600
37	6448		Clare Samuel, f.....7 e William..	500
38	6456		Chapman Samuel, t.....27 n Piccadilly...	400
39	6456		Cooke John, f.....27 n " ..	400
40	6465		Crawford Samuel, f.....p 15 e William...	1800
41	6483		Crispin William, f.. .....p 6 w " ...	600
42	6546		Campbell Donald, f.....54 e Miles..	450
43	7548		Cooke Paul, t.....46 e " ...	500
44	6570		Coles Robert, t, RC.....p 5 6 7 e Maitland...	400
45	6576	j	Coughlin Joseph, f.....2 e " ...	700
46	6584		Crosbie Alexander, f.....p 11 n Pall Mall...	1000
47	6607	j	Cathro Thomas, f.....7 e Maitland..	1700
48	6616		Clifton John T, t i.....p 6 n Central ave...	1100
49	6622	j	Coultis Benjamin, t.....p 5 n " ...	700
50	6650		Christie John, f.....p 8 e Waterloo...	1800
51	6653		Carling John, f.....10 e " ...	1500
52	6668		Cumberlidge George, f.....39 n Pall Mall...	800
53	6672		Crombey John, f.....25 s Queen ave...	700
54	6683		Crawford Samuel, f.....10 11 w Maitland...	500
55	6701		Connor Daniel, f RC.....4 5 s Piccadilly...	600
56	6703		Campbell Frank, f.....6 7 8 s Oxford...	450
57	6719		Carling John, f.....11 12 w Colborne...	3000
58	6726		Christie John, f.....p 14 15 w " ...	2200
59	6728		Cox George, f.....16 17 w Colborne, 17 e Waterloo..	6000
60	6732	j	Christie John, f.....p 14 e " ..	7100
61	6734		Carling John, f.....11 12 13 14 e " ..	19000

No. on List.	No. on Roll.	Jurors.		Amount Assessed
62	6414		Devoy William, t.....p 10 Adelaide..	400
63	6446		Diplock William, t.....p 9 10 s Oxford..	1100
64	6462		Dodds Thomas, f.....p 15 Adelaide..	700
65	6469	j	Drew Alfred, f.....p 15 e William...	600
66	6479		Delaney, Michael, f, RC.....p 6 e " ...	600
67	6492		Dear Wm H, t.....p 9 w " ...	550
68	6516		Decow ——, f.....p 14 w " ..	700
69	6517		Dickens Roland, f.....p 15 w " ..	400
70	6519		Devoy John, t.....p 15 w " ...	500
71	6536		Dearness John, f.....6 7 e Maitland...	2000
72	6558		Dicker Edwin, f.....22 w Miles...	400
73	6559		Davis Wm, t.....29 w " ...	400
74	6610		Donaldson Wm, t.....9 n Central ave..	1200
75	6611	j	Donaldson Peter, f.....p 8 n " ...	800
76	6624	j	Dillon Henry St John, t, i...p 4 e Colborne...	1400
77	6627		Donohue Daniel, t, RC.....p 3 e " ...	600
78	6629		Dempsey Jeremiah, t.....p 2 e " ...	500
79	6645		Daly Patrick, f, RC.....p 6 7 e Waterloo..	1[illegible]00
80	6686		Dowatry Charles, t, RC.....15 w Maitland..	600
81	6524		Emery ——, f.....18 to 24 e William...	450
82	6530	j	Elms Thos, f.....33 s Oxford..	600
83	6537	j	Elms Geo, f.....p 9 10 n Piccadilly...	1200
84	6538	j	Elms Henry G, f.....p 10 n " ...	1200
85	6451		Fenn John, f.....4 e William..	400
86	6481		Fanning Edward, f.....p 6 w " ..	600
87	6514		Ferns John, f.....p 14 w " ..	400

No. on List.	No. on Roll.	Jurors.		Amount Assessed
88	6572	j	Flory Samuel, f.....p 7 e Maitland..	1400
89	6232		Finch George, t.....p 1 e Colborne..	1000
90	6647		Finnigan Jas, f, RC.....p 7 e Waterloo..	900
91	6650		Ferguson Jas, t.....p 8 e " ..	1800
92	6696		Fitzgibbons Jas, f.....22 e Colborne..	400
93	6713		Falconer John, t.....p 17 e " ..	500
94	6411		Gordon James, f.....8 Adelaide..	800
95	6421		Green Henry C, f.....A Pall Mall..	500
96	6427		Green Henry C, f.....Pall Mall..	400
97	6475		Gilley Wm H, t.....9 e William..	800
98	6496		Gibling Wm J, t.....p 10 w " ..	600
99	6518		Geary John, f.....p 15 w " ..	500
100	6520		Geary John, f.....p 15 w " ..	400
101	6526	j	Garnier Joshua, f.....26 to 29 s Oxford..	1200
102	6545		Green Henry C, f.....66 e Miles..	800
103	6623		Goodhue C F, f.....p 5 n Central ave..	700
104	6630		Grafton Francis, t.....p 2 e Colborne..	500
105	6649		Gorble James, f.....p 8 e Waterloo..	1000
106	6655		Gray Wm W, t.....p 9 10 e " ..	1600
107	6698		Gollop Wm, f.....1 2 e Colborne..	900
108	6712		Groves Richard, f.....p 17 e " ..	400

W Gray George A. & J. S E corner Ridout & Albert

109	6410		Harris James, t.....p 6 Adelaide..	400
110	6420		Howard Robert, f.....p 13 " ..	800
111	6431		Howard Robert, f.....p 13 " ..	900
112	6468	j	Hill James, f.....p 15 e William..	1500
113	6489		Harper John, f.....p 8 w William..	700
114	6499		Hough Richard, t, RC.....p 10 w " ..	400
115	6505		Hiscox Thomas, f.....p 11 w " ..	500
116	6509		Hill Henry A, f.....p 13 w " ..	500
117	6510		Hill Frederick T, f.....p 13 w " ..	500

No. on List.	No. on Roll.	Jurors.		Amount Assessed
118	6564	j	Higman James, t.....p 14, 13 w Miles..	700
119	6587	j	Howard Robert, f.....p 11 n Pall Mall..	1400
120	6618	j	Hislop John, t.....p 6 5 n Central Avenue..	800
121	6642	j	Harding William, f, i.....p 6 e Waterloo..	900
122	6643		Halley William, t, RC.....p 6 e " ..	1500
123	6648	j	Hall George, f .....p 8 e " ..	900
124	6664		Hutton Peter, f.....p 11 w Maitland..	800
125	6667	j	Hudson William, f, i..29 s Queen, 40 n Pall Mall..	1200
126	6682		Higginbotham Thomas, f.....p 12 w Maitland..	1500
127	6705		Hawman Samuel, f.....p 2 n Piccadilly..	1100
128	6710		Hawman Emanuel, f.....p 3, 4 s Oxford..	750
129	6722		Hobbs Thomas, t.....p 13 w Colborne..	500
130	6477		Insell Thomas, t.....p 8 e William...	400
131	6598		Inwood Maurice, f.....p 9 10 e Maitland...	1000
132	6688		Isaac John, t.....p 17 n Queen's ave...	600
133	6428	j	Judd Thos, f.....4 Adelaide...	1200
134	6457		Johnston Jas, f.....26 w Piccadilly...	400
135	6501		Johnston Thos, t.....p 10 w William...	400
136	6518		Johnston Jas, t.....p 15 w " ...	500
137	6618		Johnston Joseph D, f.....5 6 n Central ave..	800
138	6622		Johnston Jos D, f.....p 5 n " ...	1200
139	6669		Jarman Geo, t.....38 n Pall Mall...	600
140	6705		Jackson James, t.....2 n Piccadilly...	1100
141	6408		Kipp Wm, t.....p 6 7 Adelaide...	600
142	6525		Kelly Jas, f.....25 w William...	400

No. on List.	No. on Roll.	Jurors.		Amount Assessed
143	6563		Kelly Patrick, t, RC.....37 w Milan..	400
144	6605		Kinney James, f.....p 8 e Maitland..	500
145	6639		Kiely James, t, RC.....p 8 w Colborne...	1100
146	6418		Lewis Samuel, f.....p 10 Adelaide...	600
147	6446		Lawrence ——, f.....p 9 s Oxford...	1100
148	6495		Legg Wm, t.....p 10 w William...	900
149	6545		Lyons Wm, t, RC.....66 e Miles..	400
150	6548		Lawrence Joseph, f.....46 e " ...	500
151	6555		Loveless Sidney, t.....12 n " ...	400
152	6565		Luscombe Thos, f.....12 w " ...	650
153	6599		Logan James, f.....9 e Maitland..	900
154	6612	j	Logan Wm, f.....p 8 n Central...	900
155	6635	j	Logan Edward H, t, i.....p 8 w Colborne..	1200
156	6686		Lewis Thos, f, RC.....p 12 s Queen...	1600
157	6714		Lucas James, t.....p 17 e Colborne...	500
158	6494		Mitchell Alfred G, f.....p 9 n William..	700
159	6552		Moore William M, f.....p 32 e Miles..	500
160	6574		Manness Samuel, f.....p 5 e Maitland..	500
161	6585	j	Manness Frederick, f.....p 11 n Pall Mall..	900
162	6653		Madden Peter, t, RC.....p 10 e Waterloo..	600
163	6658	j	Martin Henry, f.....p 11 w Maitland..	1000
164	6676		Marshman George, t.....p 12 s Queen..	700
165	6688		Mitchell David, f.....p 17 n " ..	600
166	6408		McCrea Christopher, f.....p 6, 7 Adelaide..	600
167	6409		McLellan William, t.....p 7 " ..	1200
168	6438		McKenna William, f, RC.....p 14 " ..	1400

No. on List.	No. on Roll.	Jurors.		Amount Assessed
169	6466		McDonald John, t .....p 15 e William..	400
170	6491		McCadden William, f.....p 9 w " ..	500
171	6492		McDonough Thomas T, f.....p 10 w " ..	900
172	6496		McKenna Andrew, f.....p 10 w " ...	600
173	6521		McKenna James, t.....p 15 w " ..	600
174	6539		McCormick William, f.....p 8 n Piccadilly..	400
175	6577		McDonald John, f.....p 1 e Maitland..	400
176	6583	j	McDonald John, f.....p 11 e " ..	2000
177	6586	j	McConnell John, f.....p 11 n Pall Mall..	1000
178	6595	j	McCrimmon Malcolm, f.....p 10 e Maitland..	1300
179	6626		McNeil Neil, t.....p 3 e Colborne..	800
180	6640	j	McCarty James, f, RC.....p 6, 7 e Waterloo..	1100
181	6691	j	McDonald William, t.....p 19, 20 n Queen..	700
182	6693		McLaughlin James F, t.....p 24 e Colborne..	400
183	6694	j	McDonald Roderick, f.....p 24 e " ..	1100
184	6412		Nugent Frank S, f.....p 9 Adelaide..	1200
185	6433		Newcombe Alfred, t.....p 14 " ...	800
186	6472		O'Mara Michael, f.....p 10 e William...	400
187	6478		O'Boyle Andrew, f.....p 6 7 e " ...	1200
188	6486		O'Sullivan Jeremiah, f, RC.....p 7 w " ...	700
189	6554		Oke Philip, t.....16 e Miles...	600
190	6584		O'Donohue John, t, i.....p 11 n Pall Mall...	1200
191	6588		O'Reilly Cornelius, f, RC.....9 10 s " ...	500
192	6412		Pellow John, t.....9 Adelaide..	1200
193	6426		Peters Samuel, f.....D E Pall Mall...	450

No. on List.	No. on Roll.	Jurors.		Amount Assessed
194	6429		Panton Edward, f i.....5 6 7 Adelaide..	2700
195	6512		Pendergast James, t, RC.p 13 14 w William...	400
196	6547		Puggalina Luigi, f.....p 60 e Miles..	450
197	6557		Packham Wm, f.....p 19 w " ...	400
198	6565		Packham Richard, f.....12 w " ...	650
199	5577		Panton Edward, t.....1 e Maitland..	400
200	5582		Perkin James, f.....p 11 12 e " ...	1200
201	6593		Perkins William, t.....p 10 s Pall Mall...	600
202	6607	j	Pitt George, t.....p 7 e Maitland...	700
203	6610		Pannell John, f.....9 n Central ave...	1200
204	6616	j	Pearce Henry, f.....p 6 n " ...	1600
205	6628		Peel Thomas, f.....3 e Colborne...	1400
206	6630		Phipps Wm S, f.....2 e " ...	1000
207	6631		Pratt Edward, t.....p 1 e " ..	1200
208	6639		Percival Joseph, f.....p 6 7 e Waterloo..	1100
209	6637		Perkins James, f.....p 11 12 w Maitland...	400
210	6661		Pigott Daniel S, t.....11 n Pall Mall...	400
211	6666		Penington John, f.....42 n Pall Mall, 30 s Queen's ave...	1300
212	6675		Pratt Henry, f.....p 12 s " ...	500
213	6676		Powell Ambrose B, f.....p 12 s " ...	700
214	6686		Penn James, f.....13 14 15 w Maitland...	2000
215	6697		Patton John, t.....1 e Colborne...	600
216	6649		Quinn Wm, f, R C.....p 6 e Waterloo...	1000
217	6490		Ralph Edward T, f.....p 8 w " ..	400
218	6493		Ralph E T, f.....p 9 w " ..	600
219	6508		Russell Robert, f.....p 12 w " ..	400
220	6519		Randall Benjamin, f.....p 15 w " ..	500
221	6522		Randall Horace, f.....p 15 w " ..	800
222	6555		Rooks Wm H, f.....12 16 e Miles..	700
223	6556		Randall Benjamin, f.....15 w " ..	500
224	6646		Ryder Wm, t.....p 7 e Waterloo..	900
225	6656		Renwick Gen, f.....8 9 10 e " ..	2500
226	6657		Ryan John, t, RC.....p 11 12 w Maitland..	400
227	6692	j	Reid John J, f.....2[illegible] n Queen..	900

No. on List.	No. on Roll.			Amount Assessed
228	6720		Ridge Thomas, t.....p 13 w Colborne .	400
229	6729		Rooks Wm H, f .....16 e Waterloo..	3000
230	6438		Scatchard H. S, f.....p 21, 20, 19 Adelaide..	450
231	6440		Scatchard E. W, f.p 18, 17 Adelaide, 13 s Oxford..	450
232	6470		Salter John, f.....p 11 to 14 e William..	2400
233	6478		Schreurer Augustus, t.....p 6, 7 e " ..	1200
234	6477		Shea Timothy, f.....p 8, 9, 10 e " ..	2900
235	6494		Sullivan Hugh, t, R.....p 9 w " ..	700
236	6561		Snowdon William, t.....p 33 w Miles..	400
237	6562		Strangeman William, t.....p 35 w " ..	400
238	6571		Summers John, f.....p 5, 6, 7 e Maitland..	600
239	6578		Shepard Byrons, f, i.....p 13 e " ..	800
240	6632		Stanley Robert, f.....p 1 e Colborne..	2200
241	6633		Scatchard H. S, f.....p 9, 10 w " ..	1400
242	6637	j	Strong Erank, t.....p 7 w " ..	1100
243	6638	j	Smyth John W, t.....p 6 w " ..	4000
244	6646		Sullivan Maurice, f.....p 7 e Waterloo..	900
245	6673	i	Storey George, f.....p 26 s Queen..	700
246	6723		Scarrow Maurice, f.....p 13, 14 w Colborne..	450
247	6725		Strong Henry, t.....p 14 w " ...	800
248	6450		Thompson Wm, f.....5 e William...	400
249	6467		Thompson Wm, t.....p 15 e " ...	400
250	6492		Trimble Joseph, t.....p 9 w " ..	600
251	6524		Thompson ——, f.....18 to 24 w " ...	450
252	6553		Taylor John, f.....28 e Miles...	500
253	6592		Tierney Patrick, f.....p 10 n Pall Mall...	1300
254	6593		Tierney James, f.....p 10 n " ..	600
255	6594		Tierney Patrick, f.....p 10 n " ...	400
256	6602		Todd Alex, t.....p 8 e Maitland...	500

No. on List.	No. on Roll.	Jurors.		Amount Assessed
257	6637	j	Taylor John, f.....p 7 w Colborne...	4500
258	6638		Taffe ——, f.....6 w " ..	4000
259	6671		Tapp Thomas, f, i.....p 37 38 n Pall Mall...	2000
260	6684		Treneman James, f.....12 w Maitland...	800
261	6711		Thompson Richard, t.....p 16 e Colborne...	700
262	6711		Thompson James, f.....p 16 e " ...	700
263	6716		Taylor Henry, t.....p 17 e " ...	500
264	6718		Thompson James jr, t.....p 16 e " ...	1000
265	6718		Thompson James, f.....p 17 e " ...	3600
266	6719		Taylor Wm, t.....11 12 w " ...	3000
267	6455		Webster William, f.....28 n Piccadilly..	400
268	6512		Weatherhead James, f.....p 13 w William..	750
269	6542		Warwick William, t.....No. 66 e Miles..	400
270	6559		Williams John, f.....p 29 w " ..	400
271	6564		Walls John, f.....p 14, 13 w " ..	700
272	6566		Winks John, f.....p 11 s Piccadilly..	400
273	6573		Wilkins James, f.....p 6 e Maitland..	500
274	6581		Woonton James W, f.....p 13 e " ..	500
275	6643		Walsh Michael, f.....p 6 e Waterloo..	1500
276	6651		Walsh Michael, f, i, RC.....p 9 e " ..	2700
277	6660		Williams John, f.....p 11 w Maitland..	700
278	6663		Williams William, f.....p 11 w " ..	1600
279	6671		Woolston Walter, t.....p 37 n Pall Mall..	500
280	6677		Williams Henry, f.....p 12 s Queen..	500
281	6678		Williams William, f.....p 12 s " ..	400
282	6722		Wyatt George, f.....p 13 w Colborne..	1900
283	6724		Woodward Henry S, f.....p 13, 14 w " ..	450
284	6729		West John, t.....p 16 e Waterloo..	3000
285	6499		Young Joseph, f.....p 10 w William..	400
286	6541		Yerex William, f.....p 12, 13 n Piccadilly..	1100
287	6625	j	Young Joseph, t, i.....p 3, 4 e Colborne..	2700

Amount Assessed

. 4500
. 4000
. 2000
. 800
. 700
. 700
. 500
. 1000
. 3600
. 3000

. 400
. 750
. 400
. 400
. 700
. 400
. 500
. 500
. 1500
. 2700
. 700
. 1600
. 500
. 500
. 400
. 1900
. 450
. 3000

. 400
. 1100
. 2700

I, ALEXANDER SAMUEL ABBOTT, Clerk of the Municipality of the City of London, in the County of Middlesex, do hereby certify that the above list is a correct roll of the 6th Ward of the said Municipality to be entitled to vote at elections for members of the Legislative Assembly, and that a copy of such list was first posted in my office, at the City Hall, on the 20th day of August; and I hereby call upon electors to examine the said list, and, if any omissions or other errors are perceived therein, to take immediate proceedings to have the said errors corrected according to law.

Dated this 20th day of August, 1881.

ALEX. S. ABBOTT,

Clerk of the Municipality of the City of London.

No. on List.	No.
1	
2	
3	
4	
5	
6	6
7	6
8	6
9	6
10	6
11	6
12	6
13	6
14	6
15	6
16	6
17	6
18	6
19	7
20	7
21	7
22	7
23	7

No. 7 WARD.

——:o:——

No. on List.	No. on Roll.	Jurors.		Amount Assessed
1	6881	j	Atkinson George, f.....45 46 e Colborne..	1200
2	6988		Anthistle Wm, f.....10 11 12 w Waterloo...	500
3	7127		Allen H A, f.....6 s Sydenham...	1600
4	7123		Arscott Samuel, f.....5 n Oxford...	800
5	7197	j	Adams Edward, t.....10 n " ...	750
6	6754		Buckle Wm D, f.....21 Adelaide...	400
7	6784		Buckle Wm D, f.....p 18 19 20 e William..	800
8	6812		Brookes Samuel, t.....p 23 24 e Maitland...	400
9	6815		Bremner Alex J, f.....p 21 e " ...	600
10	6853		Brett George, f.....p 38 39 e Waterloo...	600
11	6857		Byrne Patrick, f, RC.....11 12 w Grafton...	400
12	6867		Barry Thos, f, RC.....30 e Colborne..	500
13	6908	j	Brock Joshua, t.....p 19 w " ...	800
14	6911		Brown Robert, t.....p 22 w " ..	500
15	6920	j	Beaumont Wm, t.....25 26 27 w " ..	700
16	6951		Brenchley Wm E, t.....p 29 e Waterloo..	800
17	6968	j	Burnett John f, i.....21 22 e " ...	3400
18	6972		Bibblings Adolphus, t.....18 19 e " ...	500
19	7000		Breen Thomas, t.....p 38 w " ...	700
20	7002		Brennan Thomas, f RC,.....p 40 w " ...	400
21	7013		Blackhall Samuel, f.....p 43 e Richmond..	400
22	7026		Brown Wm, f.....n Regent...	400
23	7030		Bennett Benjamin, t, RC.....n " ...	500

No. on List.	No. on Roll.	Jurors.		Amount Assessed
24	7045		Bricklin Chas, f, RC.....10 n Victoria ..	1300
25	7051		Bailey Adam, f.....36 e Richmond ..	500
26	7057		Brown John, f.....,.....33 w Wellington ..	600
27	7062		Becher Henry C R, f..28 to 37 w George and Cheapside, 33 to 37 e George w Richm'd..18500	
28	7063		Becher Henry C R, f.....31 e George...	400
29	7076	j	Beaton Henry, f.....4 n Oxford...	2000
30	7085		Betts Frederick, t.....4 5 6 e Richmond...	3000
31	7100		Brown John J, f...12 13 w Wellington, 14 to 18 s Grosvenor...	1000
32	7101	j	Blair James, f.....p 19 20 21 e Alma..	1100
33	7102		Balkwill Wm, f.....p 21 22 e " ...	1500
34	7104		Brown John J, f.....23 e " ...	1100
35	7112		Balkwill Wm, f.....31 e Richmond...	600
36	7120	j	Barr James, t.....1 n Oxford...	1000
37	7133		Boyle Patrick F, f, RC.....1 n Sydenham..	1000
38	7152	j	Barnwell Jas L, t.....4 5 6 w Richmond...	2000
39	7155		Baker Wm, t.....25 s College ave..	600
40	7160		Boomer Michael, i.....w George..	1500
41	7199	j	Balkwill John A, t.....12 n Oxford ..	750
42	7202		Brennan Thos, t, RC.....n " ..	600
43	7207		Breyier John, t, RC.....2 n " ...	400
44	7208		Blackhall Samuel, t.....2 n " ...	400
45	6758		Carling John, f.... .....28 to 32 Adelaide..	2000
46	6765		Christie John f..... .....35 e William..	400
47	6795		Carter Robert, t.....29 w William...	500
49	6808		Carter David, f..... .....28 29 e Maitland...	800
50	6811		Chennell Thos W, f.....23 24 e " ...	600
51	6812		Chennell Thos W, f.....p 24 e " ...	400
52	6814		Cronyn V, f .....p 21 22 e " ...	600
53	6826		Cronyn B, f.....11 w " ...	450
54	6842		Campbell ——, f.....38 to 42 w " ...	400
55	6854		Cahill Luke, f, RC, ...p 16 e Waterloo,..	400

No. on List.	No. on Roll.	Jurors.		Amount Assessed
56	6860		Campbell ——, f.....39 to 42 w Colborne...	400
57	6880		Cronyn B, f.....38 to 44 e " ...	1400
58	6893		Cronyn B, f.....45 n Oxford, 29 to 37 w Thornton..	1850
59	6902		Cronyn B, f.....20 to 28 e Thornton..	1250
60	6866		Christie John, f.....31 e Colborne...	400
61	6908		Christie John, f.....19 w " ...	1400
62	6913		Coghlin Geo, t, RC.....23 24 25 w " ...	400
63	6948		Crummey Patrick, f, RC.....31 e Waterloo...	1400
64	6952		Carter David, f,.....27 28 e " ...	1000
65	6962		Carey ——, f.....23 e " ..	400
66	7044		Clancy Michael, f, RC.....s Victoria...	450
67	7046		Clancy James, f, RC.....s " ...	400
68	7085		Church Henry L, f.....4 5 6 e Richmond..	3000
69	7086	j	Coyne Wm, t.....1 2 3 e " ...	1000
70	7089		Connell John, t, RC....p 20 21 22 e " ...	500
71	7135		Cozens Geo F, ...3 n Sydenham..	1000
72	7157		Connor Michael, f.....p 5 6 e George...	900
73	7205	j	Clarke Robert, t.....p 3 n Oxford...	800
74	7210		Cooper Arthur, t.....p 1 n " ...	500
75	6753		Dearlee Michael, t, RC.....p 20 Adelaide..	1000
76	6799		Donnelly John, f, RC.....p 32 w William..	400
77	6813		Dampier Lawrence, f.....p 23, 24 e Maitland..	500
78	6835		Doyle Alexander, t.....p 23 w " ..	800
79	6837		Donaldson William, t.....p 28 w " ..	500
80	6837		Deacon John, f.....p 28 w " ..	500
81	6873		Donohue Michael, t, RC.....p 23 w Colborne..	2000
82	6909		Dinahan Richard, f, RC.....p 20 w " ..	800
83	6917	j	Dawson Joseph, f.....p 23, 24, 25 w " ..	600
84	6966		Dampier John L, f.....p 21 e Waterloo..	1300
85	6967		Davis Frederick, f.....p 22 e " ..	2500
86	6971		Dunkley Joseph, t.....p 19 e " ..	700
87	7059		Dixon William, f.....p 36 w Wellington..	700
88	7110		Danks Isiah, f.....p 29 e Richmond..	700
89	7114	j	Danks Isiah, f, i.....p 38 to 41 e " ..	4400

No. on List.	No. on Roll.	Jurors.		Amount Assessed
90	7117		Danks German W, f.....p 33 w Alma..	500
91	7123		Deacon George, t..... .p 3 n Oxford..	600
92	7164		Dyas John, f.....p 1, 2 e Talbot..	1600
93	7169		Denaby John, f, RC.....p 4, 5 " ..	1200
95	6851		England Horatio, f.....p 3, 4, 5 e Waterloo..	500
96	6931		Erwood Walter, f.....p 32 w Colborne..	400
97	6955		Evans Richard J, f.....p 27, 26, 25 e Waterloo..	5000
98	6985		Evans Richard J, f.....p 1, 2, 3, 4, 5, 6 " ..	1500
99	7040		Evans Thomas, f.....s Victoria..	500
100	7049		Edwards Philip, t.....p 38 to 42 w Richmond..	3800
101	7113		Evans Richard, f.....p 32 e " ..	1100
102	7145		Egan James, f, RC.....p 1 to 5 " w..	7000
103	7167		Evans Ephriam, f.....p 5 e Talbot.	800
104	6841		Fenn William, t.....p 38, 39, 40 w Maitland..	1200
105	6853		Ferguson Alexander, t.....p 38, 39 e Waterloo..	600
106	6861		Fitzpatrick William, f, RC.....p 38 w Colborne..	500
107	6958		Footit James, f.....p 24 e Waterloo..	650
108	6963		Ferguson James H, t.....p 21, 22 " ..	1300
109	6964		Ferguson John, f.....p 21 " ..	2600
110	7080		Faucett John, f.....p 4, 5, 6 s Sydenham..	700
111	7180		Friendship Samuel, f.....p 3 s " ..	900

No. on List.	No. on Roll.	Jurors.		Amount Assessed
112	6741		Grant Charles, f.....43 Adelaide, 46 e William...	1000
113	6742		Grant John A, f.....p 46 e " ..	1000
114	6773		Geoghagan James, f.....p 26 e " ..	400
115	6779		Geoghagan George, f.....p 20 e " ..	450
116	6782		Gibson George F, f.....p 21 e " ..	500
117	6840		Gordon Joseph, f.....p 31, 32 w " ..	900
118	6882	j	Garner Joseph S, f.....p 1, 2, 3 n Oxford..	1600
119	6916		Garner William R, t....p 23, 24, 25 w Colborne..	400
120	6929		Guynan Frank, f.....p 32 w " ..	400
121	6941		Gray James, f.....p 36, 37 e Waterloo..	1800
122	6957		Gollop William, f.....p 24, 25 e " ..	800
123	7054		Gillooly Michael, t, RC.....p 33 e Richmond..	500
124	7078	j	Gauld John, t, i.....p 5 n Oxford..	2900
125	7081		Glavin Michael, f, RC.....p 4, 5, 6 s Sydenham..	600
126	7091	j	Green Thomas, t.....p 5 w Wellington .	700
127	7154		Groves James, t.....p 20 s College Avenue..	500
128	7186		Graham William, t.....p 9 e Talbot..	500
129	7189	j	Griffith Richard, t.....No. 2 n Oxford Terrace..	600
130	7190		Groves James, t, RC.....No. 3 " ..	600

W Gazzard 7. 24 E Colborne

131	6752		Howard Thomas, f.....p 18, 19 Adelaide..	2000
132	6757		Hughes David J, f.....p 23 to 27 " ..	2000
133	6781		Hickey Edward, f, RC.....p 22 e William..	400
134	6791		Hodgkinson Levi, f, RC.....p 26 w " ..	500
135	6838		Hills George, f.....p 29 w Maitland..	450
136	6842		Halley William, f.....p 40, 41, 42 w " ..	1200
137	6869		Henderson Robert, f.....p 29 e Colborne..	800
138	6903	j	Harwood William, f.....p 18 w " ..	2300
139	6918	j	Hance John, f.....p 23, 24, 25 w " ..	1100
140	6922		Hill William, t.....p 25, 26, 27 w " ..	700
141	6938		Howard William, f.....p 36 " ..	500
143	6990		Harris George B, f.....p 1 to 5 s Cheapside..	540
144	7003		Hogan John, f, RC.....p 41 w Waterloo..	400
145	7075	j	Hicks James B, f.....p 3 n Oxford..	1200
146	7095	j	Hill Joseph, f.....p 10 w Wellington...	700

No. on List.	No. on Roll.	Jurors.		Amount Assessed
147	7108		Heal Edward M, t.....p 29 e Richmond..	1500
148	7108		Heale Hannibal M, f.....p 29 e " ..	1500
149	7109		Heal Charles P, f..... ..p 29 e " ..	900
150	7121	j	Hamilton Andrew M, t.....p 2 n Oxford..	1400
151	7121		Harwood William, f.....p 1, 2 " ..	2400
152	7139		Hellmuth Isaac, f.....p 1 to 6 s St James..	3600
153	7142		Hardy Russell, t.....p 7 w Richmond..	2400
154	7152		Hanratty I. J, f, RC.....p 4, 6 w " .	2000
155	7161	j	Haynes Edward H, f, i.....p 1, 2, 3 s St James..	3100
156	7163		Hotson Alexander, f..... p 4, 5 s " ..	600
157	7185		Harvey Alexander, f.....p 6, 7, 8 e Talbot..	1000
158	7199		Harvey Alexander, f.....p 1 to 10 n Oxford..	9000
159	7200		Harvey Alexander, f.....Block w Talbot..	4000
160	7212		Hutchenson James, f.....p 1 w Richmond..	400
161	6975		Isaac John, t.....p 18 e Waterloo..	550
162	7047		James John, f.....38 to 42 w Great Talbot..	650
163	7060		Johnston James, f.....37 w Wellington..	1500
164	7115	j	Johnston Leslie, f.....37 s Grosvenor..	800
165	7139		Just David, t.....1 to 3 s St James..	3600
166	7171		Jenkins Thomas, f, RC.....5 n Sydenham..	1400
167	6802		Keefe Andrew, f.....43 to 45 e Maitland..	1200
168	6805		Kernahan Hugh, t.....30 e " ..	500
169	7045		Knowles Joseph, t.....n Victoria..	1300
170	7087		Kearns John F, f.....1 2 3 e Richmond..	2000

No. on List.	No. on Roll.	Jurors.		Amount Assessed
171	6794		Lynham James, f.....p 28 w William..	700
172	6842		Lilley Geo, t.....40 41 42 w Maitland..	1200
173	6928		Lynch Michael, f.....p 32 w Colborne..	400
174	6944		Larkin Jeremiah, t.....p 33 e Waterloo..	900
175	6954		Lynn Wm F, t.....28 29 e " ..	800
176	6959	j	Lee Hiram, f..... .....23 24 e " ..	800
177	6973		Lovell John, t.....18 19 e " ..	500
178	7050		Larkin John, f, RC.....37 e Richmond..	800
179	7053		Loughnane John, f, RC.....p 34 e Richmond..	600
180	7070		Leonard Elijah, f.....p 29 e Richmond, 31 32 w Wellington..	1500
181	7072		Leonard Frank E, f.....p. 28 29 w Wellington..	1000
182	7096		Lutman James, f.....11 w " ..	500
183	7179		Logan John, f, RC.....2 s Sydenham..	800
184	7182	j	Lee James B, f.....5 s " ..	750
185	7209		Lachepelle Napoleon, t, RC.....p 1 n Oxford..	500
186	6769		Millar Robert, t.....32 to 28 e William..	2000
187	6772		Murphy Thos, f, RC.....p 26 e " ..	550
188	6796		Millar Matthew, f.....30 w " ..	400
189	6863		Markham Robert, t.....p 34 e Colborne..	500
190	6943		Moylan Michael, t, RC.....p 34 e Waterloo..	1000
191	6984		Moore Matthew, t, RC.....4 5 w " ..	400
192	7038		Murphy John, t, RC.....s Victoria..	500
193	7052		Mahon John F, f, RC.....p 34 35 e Richmond..	1500
194	7084		Macbeth John, f.....1 2 s Sydenham..	4500
195	7105		Meyers John, f.....24 e Alma..	1200
196	7129		Mills Wm, f.....4 s Sydenham..	900
197	7134	j	Mulholland Henry, f.....2 n " ..	1000
198	7137	j	Marshall George, f .....5 n " ..	1000
199	7151		Murphy Thos, t..... .....3 w Richmond..	1500
200	7174		Mason Wm, f.....p 2 3 n Sydenham..	1100
201	7204	j	Mills John, t.... .....4 n Oxford..	800
202	7221		Macbeth Thos T, f.....25 26 27 e George..	600
203	7222		Macbeth Thos T, f..... 22 23 29 e Grosvenor..	600

No. on List.	No. on Roll.	Jurors.		Amount Assessed
204	6763		McInnis Donald, f.....p 36 e William..	400
205	6764		McGarvey Andrew, t.....,e " ..	400
206	6800		McLaughlin Miles, t, RC..33 to 37 w William, 33 to 37 e Maitland..	3000
207	6813		McMillan Wm J, t. .....p 23 24 e " ...	500
208	6819		McGuire Arthur, t, RC.....18 19 e " ..	1000
209	6845		McLaughlin Peter, f, RC.....43 w Colborne..	400
210	6847		McLaughlin Peter, f, RC.....45 w " ..	400
211	6926		McMillan Archibald, f.....50 w " ..	400
212	6953	j	McNeil Wm, f.....5 28 29 e Waterloo..	600
213	6970		McKinley James, t.....p 19 20 e " ..	1400
214	6986		McKenzie Roderick, f, RC..... .7 8 w " ..	400
215	7007		McPherson Daniel, t, RC.....39 40 e Wellington ..	800
216	7010		McLaughlin Robert, f.....p 41 42 e Richmond..	650
217	7117		McGrory John, t, RC.....33 w Alma..	500
218	7126	j	McGirdy John, f.....6 n Oxford..	1100
219	7147		McKenzie Donald, f .....22 23 St n James..	200
220	7168		McGrory John, t, RC.....4 5 e Talbot..	600
221	7193		McCann Patrick, t, i, RC.....6 n Oxford..	850
222	7201		McNeil Robert, f.....p 10 e Talbot..	500
223	6794		Neil Wm, t.....p 28 w William..	700
224	7149	j	North Ebenezer, f.....1 w Richmond..	800
225	7173		Nolan Patrick, f, RC.....p 3 n Sydenham..	700
226	6860		Oke Richard, f, t.....p 37 Adelaide..	680
227	6848		O'Meara John, f, RC.... p 43, 44, 45 e Waterloo..	850
228	6935		Oxley Michael, f, RC.....p 34 w Colborne..	400
229	7010		O'Toole Anthony, t, RC....p 41, 42 e Richmond..	650
230	70[illegible]		Owen Charles, t.....p 34, 35 e " ..	1500

No. on List.	No. on Roll.			Amount Assessed
231	7067		Oke Richard, t.....p 5 w Richmond...	500
232	7148		O'Higgins Joseph, f, RC.....p 24 n St James..	700
233	7151		Oram James, f.....p 3 w Richmond..	750
234	7178		O'Dwyer Patrick, t, RC.....p 2 s Sydenham..	450
235	7183		Oke William, t.....p 6 e Talbot..	600
236	6787A		Peel William, f.....p 21 w William..	500
237	6788		Peel Thomas, f.....p 22 w " ..	1500
238	6790		Porter Robert, t.....p 22 w " ..	600
239	6790		Partridge Thomas, f.....p 23, 24 w " ..	800
240	6810		Partridge Thomas, f.....p 23, 24, 25 w " p 23, 24, 25, 26 e Maitland.....	3750
241	6843		Partridge ———, f.....p 38 to 42 w Maitland..	450
242	6852		Parker Charles, f.....p 6, 7 e Waterloo..	450
243	6860		Partridge ———, f.....p 39 to 42 w Colborne..	400
244	6864		Partridge Thomas Jr., f.....p 33 to 37 w Maitland, p 33 to 37 e Colborne.....	4400
245	6868		Powers Lawrence, f.....p 28, 29 e Colborne..	500
246	6925		Powers Lawrence, f.....p 28, 29 w " ..	1200
247	7015	j	Parry David H, t.....p 43, '44 w Richmond..	800
248	7020		Perkins James, t.....p 43, 44, 45 w George..	400
249	7056		Panter George E, f.....p 33 e Richmond..	2300
250	7065		Park John, f.....p 8 w " ..	500
251	7066	j	Park William, f.....p 5 w " ..	1000
252	7067		Park William, f.....p 5 w " ..	500
253	7094	j	Peters Henry, f.....p 9 w Wellington..	700
254	7123		Peel John R, f.....p 3 n Oxford..	1200
255	7138	j	Pickering Robert, f.....p 6 n Sydenham..	1400
256	7150		Powell Ambrose, f.....p 2 w Richmond..	400
257	7151		Patrick William, f.....p 3 w " ..	750

No. on List.	No. on Roll.	Jurors.		Amount Assessed
258	7155		Pannell John, *l*.....p 20, 21 s College Avenue..	1000
259	7176	j	Puddecombe John, t, i.....p 1 n Sydenham ..	3400
260	7087		Quinn John, t, RC.....p 1, 2, 3 e Richmond..	1000
261	6743		Ross Alexander J, f...43 Adelaide, 46 e William..	2000
262	6801		Renwick General, f.. .....33 to 37 w William, 38 to 42 and 33 to 37 e Maitland.....	3500
263	6844		Renwick General, f.....43 to 45 w Maitland..	1500
264	6909		Reid Edward, t..... .....p 20 w Colborne..	800
265	6951		Reddy John, f, RC.....p 29 e Waterloo..	800
266	6954		Rolston John C.....p 28, 29 e " ..	800
267	6961		Rayner John, f.....p 23 e " ..	1500
268	6980		Renwick William T, f..18 to 22 w Waterloo, 18 to 23 e Wellington.....	17200
269	6997		Renwick General, f....33 e Wellington, 37 w Waterloo.....	4500
270	7006		Renwick General, f.....38, 41, 42 e Wellington..	1000
271	7008		Renwick General, f....38, 39, 40, 41 e Richmond..	2000
272	7005		Reddick John, f.....43 to 45 e Wellington..	2500
273	7021		Rourke John, f, RC.....43 to 45 e Great Talbot..	800
274	7028		Richards Albert, f.....n Regent..	400
275	7048		Renwick General, f.38 e Great Talbot, 42 w George	750
276	7055		Ranton Samuel, t..... ...p 33 e Richmond..	900
277	7107	j	Robinson George, f.....p 28 e " ..	7000
278	7122	j	Ross James, t, i.....p 3 n Oxford..	800
279	7125	j	Ross John, t, i.....p 5 n " ..	1100
280	7128	j	Ross William, f... .....p 5 s Sydenham..	900
281	7144		Reid William, f.....p 6, 7 w Richmond..	3900
282	7175	j	Rolfe William, f.....p 2 n Sydenham..	1200

No. on List.	No. on Roll	Jurors.		Amount Assessed
283	7203		Richards Philip, f..... p 5 n Oxford..	1200
284	6786		Scatchard H. S, f.....p 18, 19, 20 e William, p 18, 19, 20 w William.....	1000
285	6793		Sweeney Henry, f.....p 28 w William..	800
286	6855		Spicer Henry, f.. .....p 14, 15 w Grafton..	400
287	6858		Stringer Alfred, t.....p 9, 10 w " ..	400
288	6910		Scarrow William, f.....p 21 w Colborne..	500
289	6911		Scarrow Maurice, f.....p 22 w " ..	500
290	6923		Smith James, t.....25, 26, 27 " ..	400
291	6936	j	Shea Michael, f, RC.....p 33 w " ..	1500
292	6943		Shea Michael, f, RC.....p 34 e Waterloo..	1000
293	6946	j	Simpson John, t.....p 32 e " ..	700
294	6950		Shea Daniel, f, RC.....p 30 e " ..	500
295	7012½		Scatchard E W, f.....p 44 e Richmond.. p 44, 45 w Wellington..	480
296	7023		Smith Henry, f.....p 43, 44, 45 w Great Talbot..	600
297	7031		Sargent Samuel, f.....s Huron..	600
298	7038		Shea Matthew, f, RC.....s Victoria..	500
299	7041		Saunby J. D, f.....s " ..	1000
300	7049		Strathy James B, f.....38 to 42 w Richmond..	3800
301	7060		Snow James, t.....p 37 w Wellington..	1500
302	7064		Stewart James, t.....p 10 w Richmond..	500
303	7073		Street Wm. P. R, f.....p 28, 29 n Grosvenor .	6000
304	7124	j	Shoebottom William, f.....p 4 n Oxford..	1800
305	7132		Slade Benjamin, f.....p 1, 2, 3, 4 s Sydenham..	2300
306	7141		Sharman John D, f.....p 8, 9, 10 w Richmond..	2000
307	7142		Sharman William J, f.....p 8 " ..	650
308	7156	j	Sudden John, f.....p 5, 6 e George..	700
309	7177	j	Sharp James F, f, i..... .....p 1 s Sydenham..	1900

Smith Henry of 7. 25.2612 E Alma

No. on List.	No. on Roll.	Jurors.		Amount Assessed
310	7191	j	Simpson George, t.....p 4 n Oxford..	600
311	7192	j	Smith Charles W, t.....p 5 n " ..	300
212	7196		Snow James, t, i.....p 9 n " ..	950
213	7216		Strathy James B, f.....3, 4, 5, 7, 9 w Richmond..	1500
314	6774		Teale John, f.....p 26 e William..	400
315	6822		Thornton Samuel, f.....7 n Oxford..	900
316	6823		Thornton James, f.....8 n " ..	700
317	6904		Tamlyn Chas, f.....p 18 w Colborne..	1000
318	6907	j	Taggie John H, t.....p 19 w " ..	600
319	6949		Thomas John, f.....p 30 e Waterloo..	600
	6954		Taylor Robert, t.....21 22 e " ..	1300
	6974		Tamlyn Wm, f, t.....18 19 e " ..	1400
322	6975		Tackabury ——, f.....p 18 e " ..	1400
323	6977	j	Tamlyn Wm, f.....p 18 e " ..	1000
324	6976	j	Tackabury Nathaniel, f.....p 18 e " ..	1700
325	7030		Toohey Michael, i, RC.....n Regent..	500
326	7074		Taylor Ezra A, f.....1 2 n Oxford..	3000
327	7079		Thowaghgood John, t.....6 n " ..	1000
328	7079		Thompson Richard, f.....6 n " ..	1000
329	7136		Templeton Frederick, f.....4 n Sydenham ..	1000
330	7211	j	Taylor Henry, f.....1 2 n Oxford..	2800
331	6758		Viney Geo A, f.....20 Adelaide..	1000

No. on List.	No. on Roll.	Jurors.		Amount Assessed
332	6759		Walker Wm, f.....33 to 36 Adelaide .	2600
333	6769		Walker John, f.....28 32 p 33 84 e William...	2800
334	6770		Wallace Patrick, f, RC.....27 e " ...	900
335	6849		Wells James, f, RC.....p 43 e Waterloo...	450
336	6865		Wagner Milton, f.....32 e Colborne...	900
337	6869		Whitworth Thomas, t.....p 28 29 e " ...	800
338	6912	J	Wyatt Wm, f.....p 22 w " ..	1800
339	6924		Williams Wm T, f, i.....p 28 29 w " ...	2400
340	6927		Watts ——, f.....31 w " ...	400
341	6936		Williamson Robert, f.....p 35 w " ...	400
342	6942		Walsh John, t, RC.....35 e Waterloo ..	800
343	6942		Woods Samuel, f.....35 e " ..	800
344	6969		Ward Upsill, f.....p 21 e " ...	1000
345	7014		Walker Chas W, f.....p 43 e Richmond...	400
346	7025		White Thomas, f, RC.... ..p 43 44 45 w Great Talbot...	650
347	7058		Walker James, f.....34 35 w Wellington..	2500
348	7063		Walker John, t.....31 e George...	400
349	7077		Woolverton John, t, i.....p 5 n Oxford...	1600
350	7078		Ward Upsil, f.....p 5 n " ...	2800
351	7111		Wilson James H, f.....30 e Richmond...	1200
352	7118		Westbrooke Thos, f.....34 w Alma...	400
353	7131	j	Whately Edward, t, i.....2 s Sydenham...	1200
354	7183		Wright Richard, f.....p 6 e Talbot...	600
355	7206		Whelpton Wm, f.....p 3 4 n Oxford..	2400

I, ALEXANDER SAMUEL ABBOTT, Clerk of the Municipality of the City of London, in the County of Middlesex, do hereby certify that the above list is a correct roll of the 7th Ward of the said Municipality to be entitled to vote at elections for members of the Legislative Assembly, and that a copy of such list was first posted in my office, at the City Hall, on the 20th day of August; and I hereby call upon electors to examine the said list, and, if any omissions or other errors are perceived therein, to take immediate proceedings to have the said errors corrected according to law.

Dated this 20th day of August, 1881.

ALEX. S. ABBOTT,

Clerk of the Municipality of the City of London.

icipality
hereby
Ward of
ions for
of such
he 20th
nine the
erceived
d errors

f London.

CA#ONLONQ18X3V54 OE

CA#ONLONQ18X3V54 OE

COPIES TO BE POSTED IN CLERK'S OFFICE, AND COPIES TO BE SENT TO CERTIN PERSONS.

Three of such copies to each Judge of the County Court of the County of which for judicial purposes the Municipality belongs; and two copies to each of the following persons, that is to say:

Every member of the Municipal Council in the Municipality except the Reeve;

The Treasurer thereof;

The Sheriff of the County;

The Clerk of the Peace;

Every Postmaster in the Municipality.

Every head master or mistress of a public or separate school in the Municipality.

CLERK OF THE MUNICIPALITY TO TRANSMIT COPIES TO CERTAIN PERSONS.

And the Clerk of the Municipality shall forthwith also deliver or transmit by post, by registered letter, or parcel or book post, registered, ten of such copies to each of the following persons, that is to say:

The member of the House of Commons and the member of the Legislative Assembly for the electorial district, respectively, in which the Municipality or any part thereof lies;

Every candidate for whom votes were given at the then last election of a member for the House of Commons and for the Legislative Assembly, respectively; and

The Reeve of the Municipality.

OTHER PERSONS.

The Clerk of the Peace and the Clerk of any Municipality, having the custody of the list of voters of any Municipality or part of any Municipality or place, shall furnish a certified copy of such list then last revised and corrected to any person who shall require such copy, on being paid for the same, by such person at the rate of four cents for every ten voters whose names are on such list; the said officers may furnish printed copies, for each of which they shall be entitled to receive six cents instead of the fee aforesaid; and the officers shall verify any alterations made therein, by writing their initials in close proximity thereto; if the alterations or interlinations exceed one hundred, it shall be the duty of the said officers to furnish written copies—38 V. c 3, s. 12.